

초등학교 수학

i-Screammedia

AI·디지털 교육자료 교사용 매뉴얼

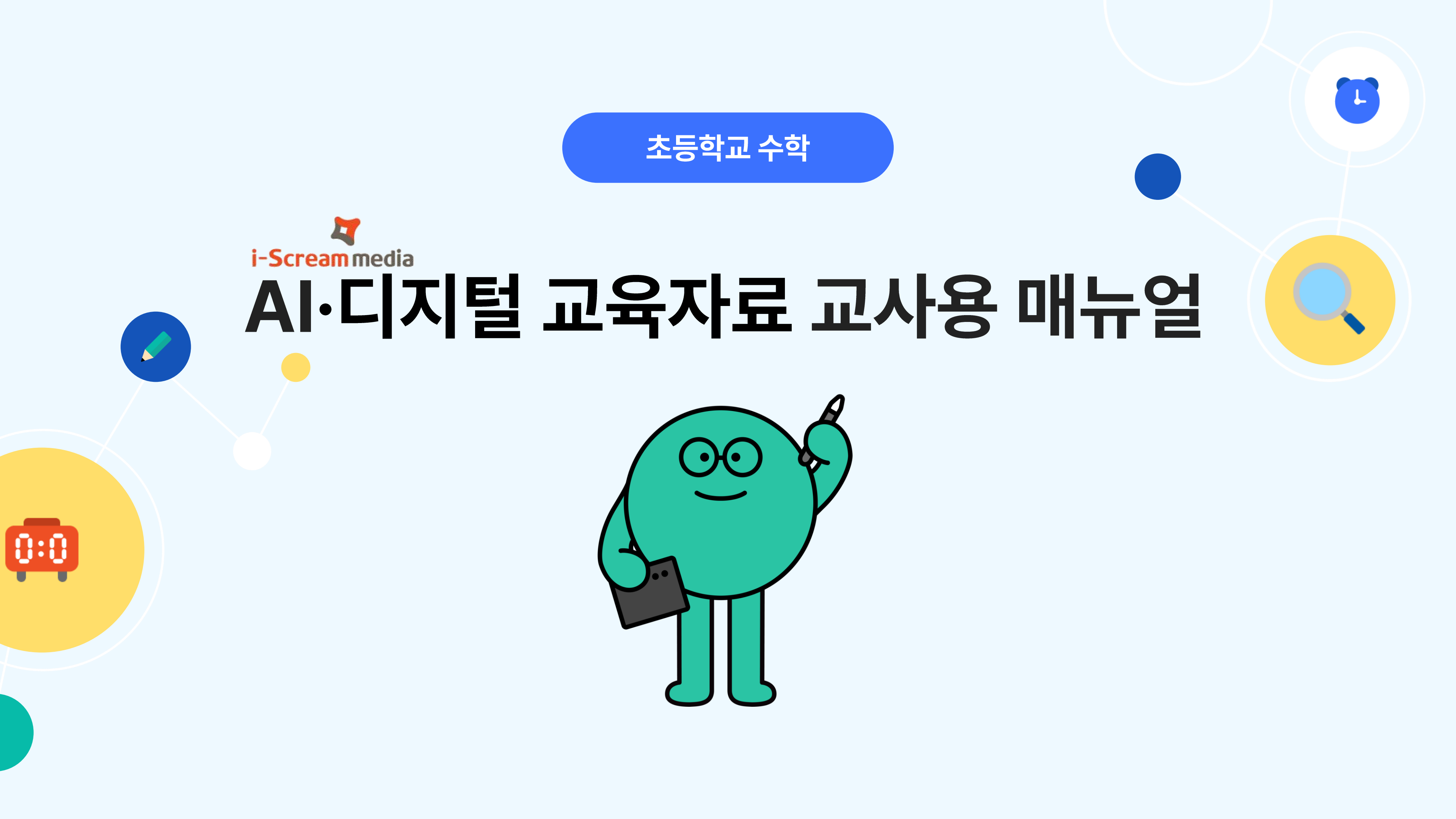
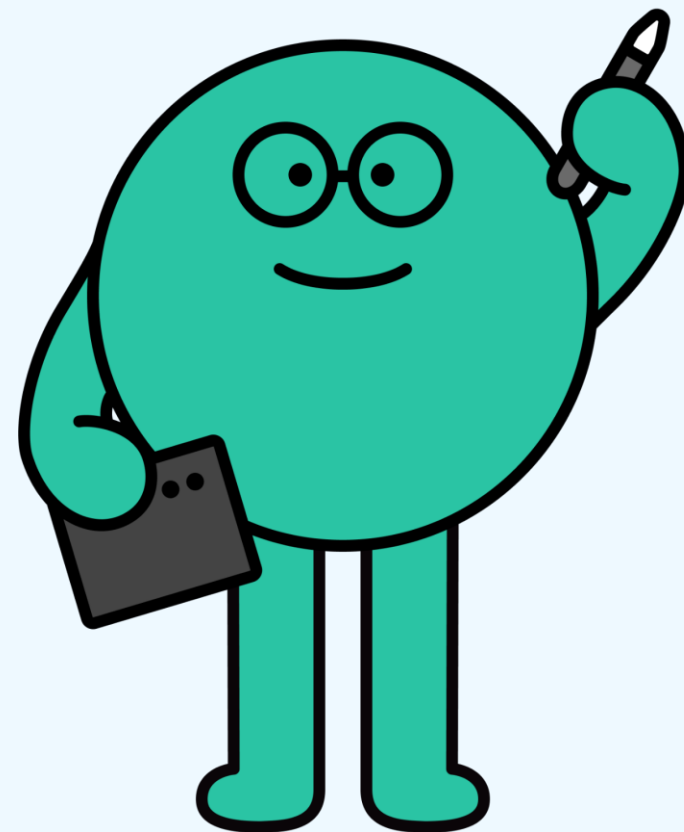

초등 교사용

사용자 매뉴얼 목차

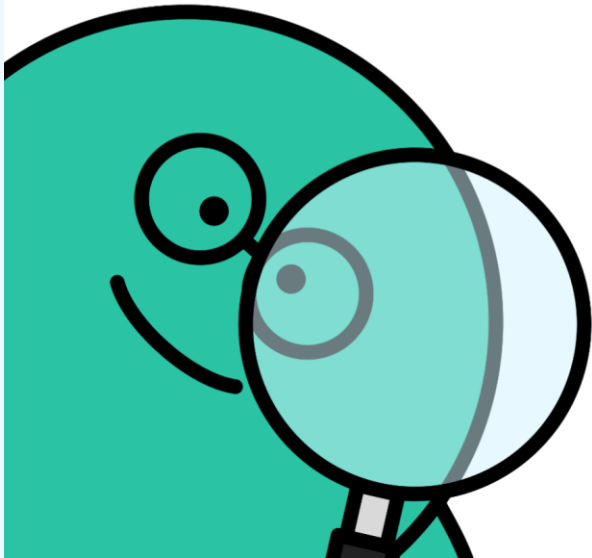

I. 홈 화면 구성 및 메뉴 안내	GNB, LNB 등 주요 메뉴 구성 안내	3
II. 홈	프로필 / 수업·과제 현황 / 단원 누적 성취율 / 우리 반 접속 현황	8
III. 수업	단원별 차시 구성 / 교과서, 수학익힘 PDF / 단원 정보 / 지식맵 / 수업 도구 (타이머, 뽑기, 수학 교구)	11
IV. 평가 관리	진단 평가 / 형성 평가 / 단원 평가	24
V. 스스로 학습 관리	스스로 학습 관리 / 과제 관리	30
VI. AI 학급 리포트	수업 리포트 / 평가 리포트 / 스스로 학습 리포트 / AI 평어	37
VII. 게시판	게시판 (자유 게시판, 설문 게시판) / 나의 활동 내역	49
VIII. AI 보조교사		56

I

홈 화면 구성 및 메뉴 안내

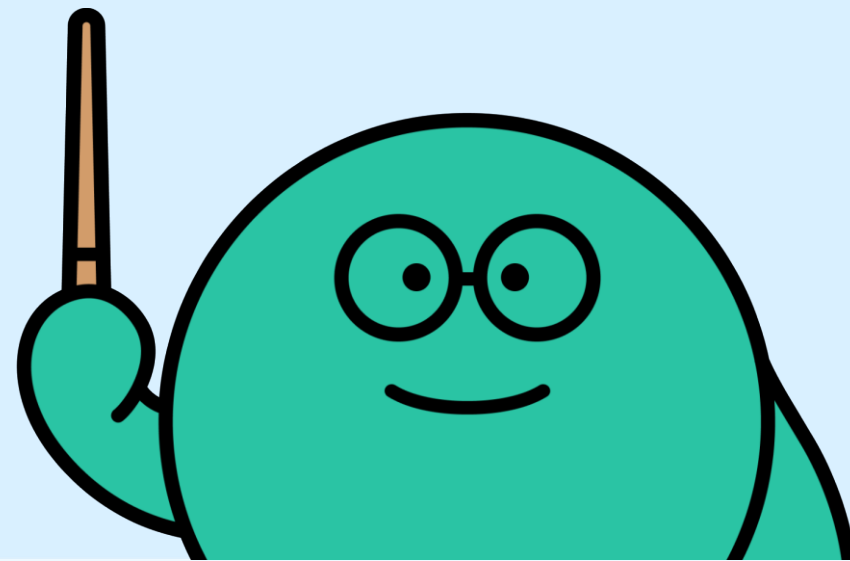

메뉴 구성

좌측 메뉴로 보조교사, 홈, 수업, 평가 관리, 스스로 학습 관리, AI 학급 리포트, 게시판 등 주요 기능을 제공하여 쉽게 접근할 수 있습니다.

☰

초등학교 수학 5-1

ⓧ

👤

🔔

ℹ️

⚙️

🇰🇷 ▼

보조교사

홈

수업

평가 관리

스스로 학습 관리

AI 학급 리포트

게시판

🧐

안녕하세요
홍길동 선생님
5학년 1반
[교표 등록하기](#)

초등학교

수업 바로 시작하기

수업 현황

과제 현황

수업 완료

과제 관리

1. 자연수의 혼합 계산
덧셈, 뺄셈, 곱셈이 섞여 있는 식을 계산해 볼까요

1. 자연수의 혼합 계산
곱셈과 나눗셈이 섞여 있는 식을 계산해 볼까요

수업 예정

수업 준비

1. 자연수의 혼합 계산
덧셈, 뺄셈, 나눗셈이 섞여 있는 식을 계산해 볼까요

1. 자연수의 혼합 계산
덧셈, 뺄셈, 곱셈, 나눗셈이 섞여 있는 식을 계산해 볼까요

단원 누적 성취율

1. 자연수의 혼합 계산

AI 학급 리포트로 이동 >

1
2
3

진행 현황
4/9차시

우리 반 누적 성취율
느림

학년 평균 누적 성취율
느림

실시간 우리 반 접속 현황

전체 14

접속 0

미접속 14

↺

간단 보기 상세 보기

프로필, 알림, 고객 지원, 설정, 번역 기능

프로필, 알림, 고객 지원, 설정 등 사용자의 계정 관련 기능을 제공합니다.
언어 선택 기능을 통해 웹사이트 번역 및 언어 전환이 가능합니다.

초등학교 수학 5-1

초등학교

안녕하세요

홍길동 선생님

5학년 1반

교표 등록하기

수업 바로 시작하기

수업 현황

과제 현황

수업 완료

과제 관리

1. 자연수의 혼합 계산

덧셈, 뺄셈, 곱셈이 섞여 있는 식을 계산해 볼까요

1. 자연수의 혼합 계산

곱셈과 나눗셈이 섞여 있는 식을 계산해 볼까요

수업 예정

수업 준비

1. 자연수의 혼합 계산

덧셈, 뺄셈, 나눗셈이 섞여 있는 식을 계산해 볼까요

1. 자연수의 혼합 계산

덧셈, 뺄셈, 곱셈, 나눗셈이 섞여 있는 식을 계산해 볼까요

단원 누적 성취율

1. 자연수의 혼합 계산

AI 학습 리포트로 이동 >

진행 현황

4/9차시

우리 반 누적 성취율

느림

학년 평균 누적 성취율

느림

실시간 우리 반 접속 현황

전체 14

접속 0

미접속 14

간단 보기

상세 보기

프로필

로그인한 선생님의 학교, 담당 학급, 학생 수, 프로필 이미지 정보를 확인할 수 있습니다.

프로필



홍길동 선생님

학교



초등학교

담당 학년/반



5학년 1반

학생 수



24명

알림

게시판의 새 글, 댓글, 평가, 과제 등에 대한 알림을 받을 수 있습니다.

알림

전체

학습

공지

활동

2025.03.12



[김진혜]이/가 새로운 댓글을 작성했습니다.

자유게시판 | 3초 전

네 선생님 ~!



[박아름다운]이/가 평가를 제출하였습니다.

자유게시판 | 3초 전

2025.03.11



새로운 공지 글이 등록되었습니다.

공지 | 1일 전



[강성호]이/가 비밀글을 등록하였습니다.

자유게시판 | 3일 전

선생님 고민이 있습니다. 곱하기가 어려워요 진

7일이 지난 알림은 자동 삭제됩니다.

고객 지원

문의를 등록하거나 조회할 수 있으며, AI·디지털 교육자료 안내서를 다운로드 받을 수 있습니다.

고객지원



문의 등록

>



문의 내역

>



사용 안내서 내려받기

>

불법 복제 방지 및 저작권 관련 안내

저작권자의 사전 허가 없이 학교 수업 이외의 목적으로 자료를 이용할 경우(불법 복제, 전송, 유통 등), 「저작권법」 제25조에 따라 법적 처벌을 받을 수 있습니다.

[이용 약관](#)

[개인 정보 처리 방침](#)

[출처 관리](#)

[판권](#)

[오픈소스](#)

설정

AI·디지털 교육자료에서 사용하지 않을
메뉴(기능)를 설정에서 On/Off 할 수 있습니다.

AI 디지털교과서 설정

저장

선생님과 학생의 기능을 제한할 수 있습니다.

교사용 설정

매일 수학 관리

과제 관리

게시판

AI 보조교사

학생용 설정

매일 수학

선생님 과제

게시판

AI 튜터

다국어 번역

AI·디지털 교육자료 플랫폼의 언어를 변경할 수
있습니다. (한국어 외 6개 언어 제공)

AI 디지털교과서에 적용할 언어를 선택하세요.
만약 언어가 정상적으로 번역되지 않을 경우,
브라우저의 번역 기능을 활용하세요.



한국어 (Korean)



영어 (English)



중국어 (中文)



일본어 (にほんご)



인도네시아어 (bahasa Indonesia)



필리핀어 (Tagalog)



베트남어 (tiếng Việt)

==
마음

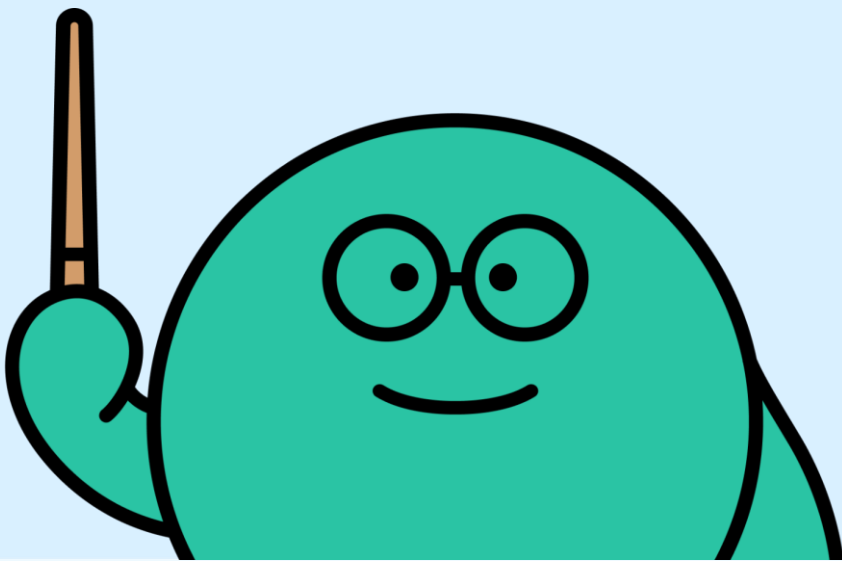

홈

AI·디지털 교육자료의 첫 시작 페이지로, 프로필, 수업·과제 현황, 단원 누적 성취율 등 종합 정보를 제공합니다.

홈

초등학교 수학 5-1

안녕하세요
홍길동 선생님
5학년 1반
[교표 등록하기](#)

수업 바로 시작하기

수업 현황

과제 현황

수업 완료

과제 관리

1. 자연수의 혼합 계산
덧셈, 뺄셈, 곱셈이 섞여 있는 식을 계산해 볼까요

1. 자연수의 혼합 계산
곱셈과 나눗셈이 섞여 있는 식을 계산해 볼까요

수업 예정

수업 준비

1. 자연수의 혼합 계산
덧셈, 뺄셈, 나눗셈이 섞여 있는 식을 계산해 볼까요

1. 자연수의 혼합 계산
덧셈, 뺄셈, 곱셈, 나눗셈이 섞여 있는 식을 계산해 볼까요

단원 누적 성취율

1. 자연수의 혼합 계산

AI 학습 리포트로 이동 >

진행 현황
4/9차시

우리 반 누적 성취율
느림

학년 평균 누적 성취율
느림

단원별 수업 진행에 따른 차시 현황과
현재까지의 누적 성취율을 확인할 수 있습니다.

14

접속 0

미접속 14

간단 보기

수업 현황, 과제 현황

수업과 과제 진행 상황을 한눈에 확인하고,
관련 메뉴로 바로 이동할 수 있습니다.

프로필 및 수업 시작하기

선생님의 소속 학교, 교표, 이름, 담당 학년이
표시되며, '수업 바로 시작하기' 버튼을 눌러
수업을 시작할 수 있습니다.

단원 누적 성취율

단원별 수업 진행에 따른 차시 현황과
현재까지의 누적 성취율을 확인할 수 있습니다.

AI 보조교사 샘버디

안녕하세요 홍길동 선생님.
편안한 주말 보내고 계신가요? 필요하신 자료가 있으면 도와드릴게요!
많은 학생들이 낮은 학업 성취율을 보이고 있습니다. 학생들에게 추가 설
명이나 보충 자료를 제공해 볼까요?

AI 보조교사가 선생님의 비서로서 과제 마감,
평가 응시 현황, 게시글 활동 등 관리가 필요한
항목을 안내합니다.

실시간 우리 반 접속 현황

동시간대 접속한 학생들의 목록을 확인할 수 있으며, 학생들이 설정한 아바타가 보이는 교실 화면과 학생별 상세 정보를 확인할 수 있는 상세 보기 화면을 제공합니다.

간단 보기 모드

학생 아바타의 책상 착석 여부를 통해 실시간 접속 현황을 확인할 수 있습니다.

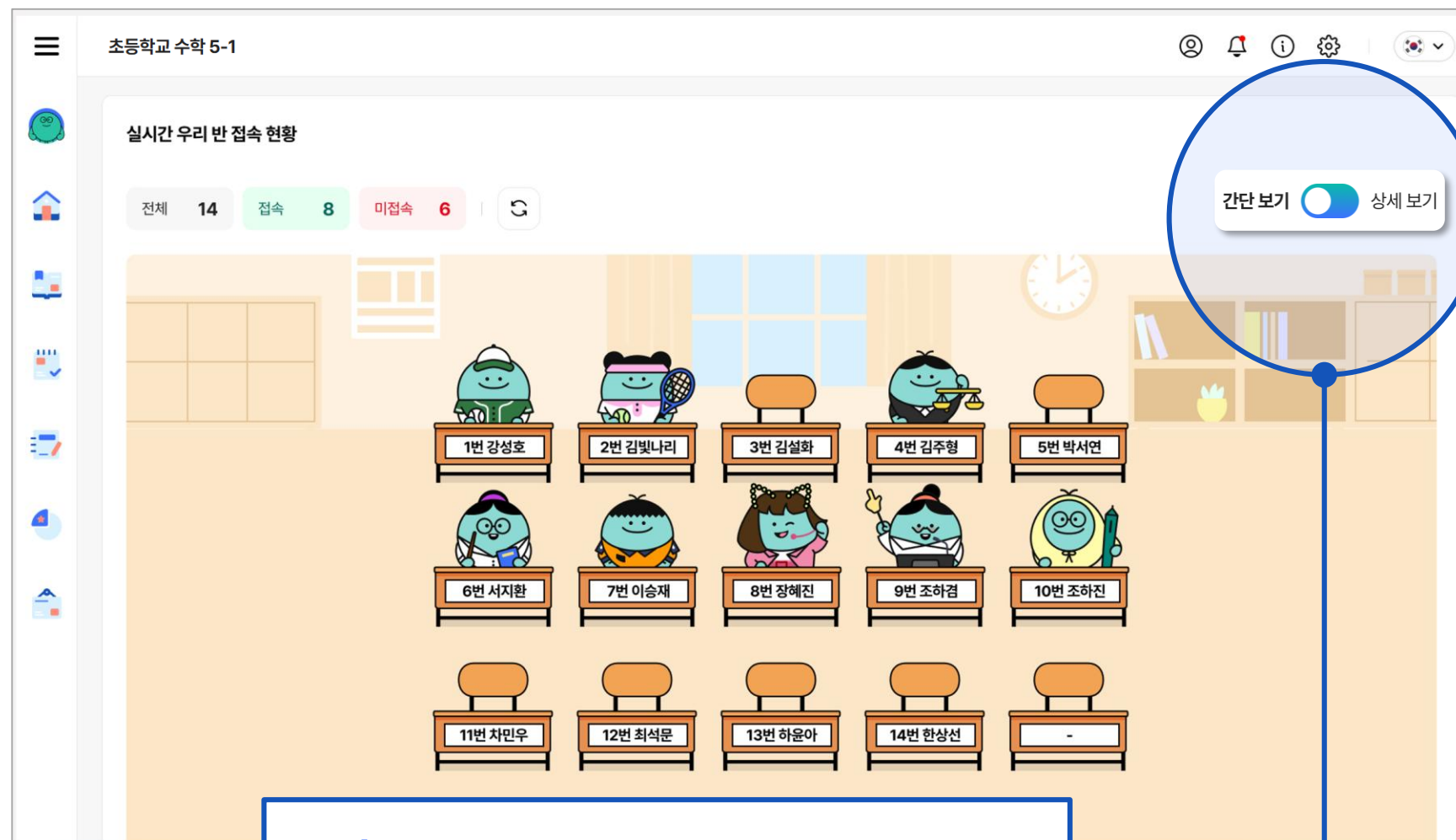

보기 모드

- 간단 보기: 학생들의 아바타 유무를 통해 접속 현황을 확인합니다.
- 상세 보기: 학생들의 오늘의 감정, 최근 학업 성취율 등의 세부적인 정보와 함께 접속 현황을 확인합니다.

상세 보기 모드

학생의 접속 현황뿐만 아니라 오늘의 감정과 최근 학업 성취율도 함께 확인할 수 있습니다.

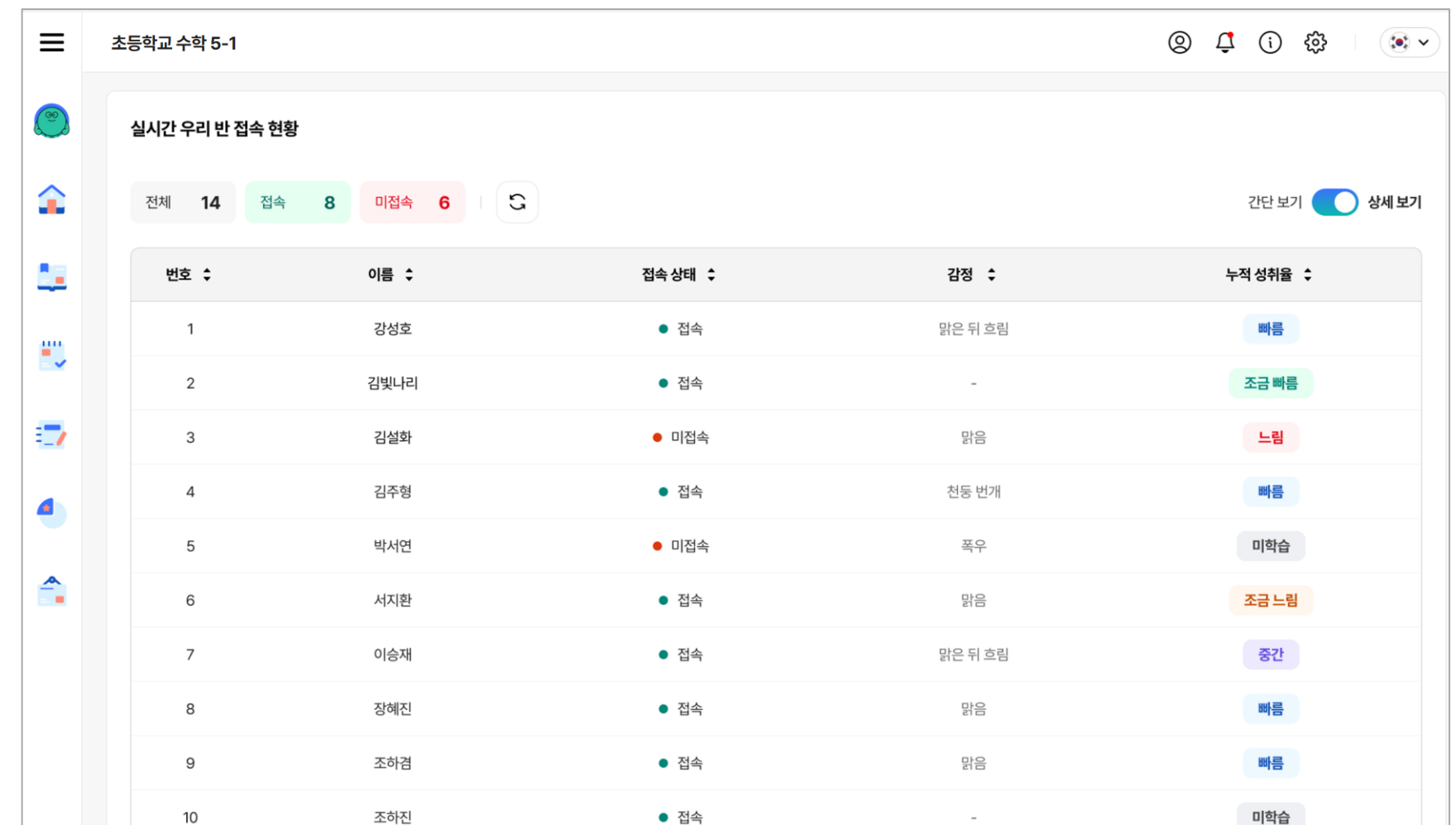

III 수업

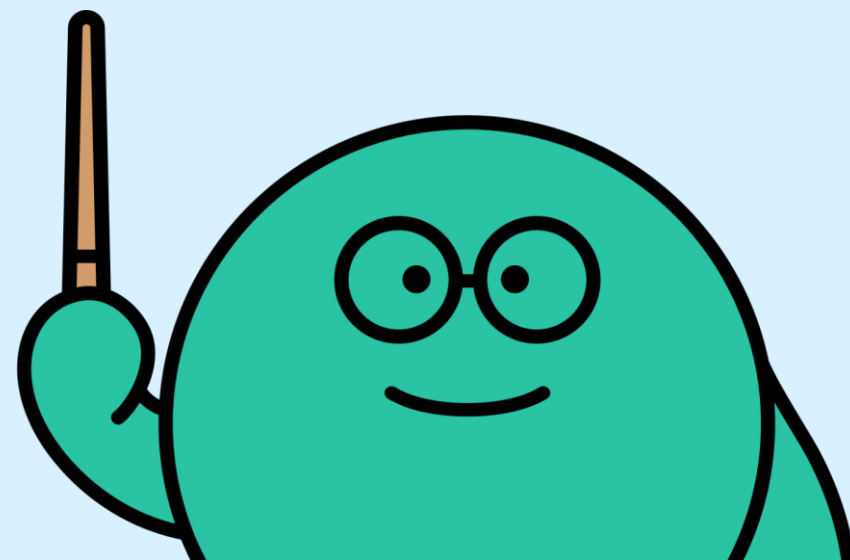

단원별 차시 구성, 교과서/수학익힘 PDF, 단원 정보, 지식맵 제공

각 단원-차시별 수업 내용을 확인하고, 수업을 설계하며, 수업을 시작할 수 있습니다.
교과서 PDF, 수학익힘 PDF를 확인할 수 있으며, 단원 정보를 누르면 해당 단원의 학습 목표와 같은 상세 단원 정보를 확인할 수 있습니다.

단원 관리 (수학 5-1)

단원 목록

1. 자연수의 혼합 계산

교과서

수학익힘

단원 정보

지식맵

단원 도입

수업 완료 : 2025. 5. 19.(월)

수업 설계

덧셈과 뺄셈이 섞여 있는 식을 계산해 볼까요

수업 완료 : 2025. 5. 19.(월)

수업 설계

곱셈과 나눗셈이 섞여 있는 식을 계산해 볼까요

수업 완료 : 2025. 5. 19.(월)

수업 설계

덧셈, 뺄셈, 곱셈이 섞여 있는 식을 계산해 볼까요

수업 완료 : 2025. 5. 19.(월)

수업 설계

뺄셈, 나눗셈이 섞여 있는 식을 계산해 볼까요

수업 완료 : 2025. 5. 19.(월)

수업 설계

덧셈, 뺄셈, 곱셈, 나눗셈이 섞여 있는 식을 계산해 볼까요

수업 완료 : 2025. 5. 19.(월)

수업 설계

수업 시작

교육과정 재구성

단원, 차시 순서 변경 및 새로운 차시 만들기, 차시별 열림/잠김 설정을 할 수 있습니다.

교육과정 재구성

수업 설계

수업 콘텐츠를 확인하고, 다양한 수업 도구를 활용해 퀴즈와 같은 다양한 활동을 추가하거나, 차시별로 주어지는 다양한 수업 자료를 추가하여 원하는 방식으로 수업 설계를 할 수 있습니다.

수업 시작

수업을 시작합니다.
동시간 대 로그인한 학생과 연동됩니다.

교과서, 수학익힘 PDF 보기

수학 교과서, 수학익힘 책을 PDF 뷰어로 확인할 수 있습니다.

단원 및 차시 순서 변경, 나만의 차시 만들기

단원, 차시의 순서를 변경하거나, 나만의 차시를 새롭게 만들 수 있습니다.
차시별 오픈 일정을 관리하여 학생들에게 보여질 교육과정을 스케줄링 할 수 있습니다.

[illegible]

수업 설계

수업 보텀 자료뿐만 아니라, 다양한 수업 도구를 활용하여 수업을 설계할 수 있습니다.
선생님이 준비한 파일을 업로드 하거나, 누리집을 미리 연결해 두거나, 화이트보드, OX 퀴즈, 모둠 도구 등을 추가하여 수업을 설계할 수 있습니다.
원하는 콘텐츠 선택시 우측에서 미리 볼 수 있어서 수업에 추가 전에 내용을 미리 확인할 수 있습니다.

1. 자연수의 혼합 계산
덧셈, 뺄셈, 곱셈이 섞여 있는 식을 계산해 볼까요

저장

미리보기

수업 시작

수업 설계

도구 추가

• 들어가기

도구 추가

도구 추가 버튼 클릭 시, 콘텐츠 사이사이에 원하는 수업 자료 및 도구를 만들어 추가할 수 있습니다.

이번 시간에 공부할 내용

+ 여기에 추가하기

생각 깨우기

+ 여기에 추가하기

수학익힘

수준별 자료

활동 자료

영상 자료

평가 자료

5학년 8반의 학습 이력이 아직 수집되지 않았습니다. 다양한 수업 보텀자료를 추가하여 수업을 재구성해 보세요.

내 파일 등록

자료 검색

누리집 연결

화이트 보드

OX 퀴즈

객관식 퀴즈

주관식 퀴즈

모듬 도구

도구 유형

파일 올리기부터, 화이트보드, OX 퀴즈, 모듬 활동 등 다양한 도구로 수업을 설계할 수 있습니다.

콘텐츠를 선택하면 화면을 미리 볼 수 있어요.

수업 내용 저장, 시작

변경한 수업 내용을 저장하면 학생에게도 반영되며, '미리 보기' 버튼으로 큰 화면에서 확인할 수 있습니다.
'수업 시작' 버튼을 클릭하면 동시간대 로그인한 학생들과 연결되며 수업을 바로 시작할 수 있습니다.

수업 시작 (1/3)

수업 시작을 누르면 교과서 내용을 큰 화면으로 볼 수 있습니다. 이때 상단에 수업에 필요한 다양한 수업 관리 도구를 제공합니다.

화면 확대·축소, 모니터링과 화면 가리기 기능을 통해 수업 중 학생들을 관리하고, 연습장 기능을 활용하여 콘텐츠 위로 판서할 수 있습니다.

<
1. 자연수의 혼합 계산
 덧셈, 뺄셈, 곱셈이 섞여 있는 식을 계산해 보세요

+ 100 % -

수업 시간 00:52

수업 종료

💡 **생각 깨우기** 안전한 학교생활 안내 자료를 만들기 위해 급식실에서 찍은 사진은 9장, 특별실 3곳에서 찍은 사진은 4장씩 필요합니다. 지금까지 7장을 찍었다면 앞으로 찍어야 하는 사진은 몇 장인지 알아봅시다.

확대하거나 축소할 수

지금까지 7장을 찍었으니
앞으로 몇 장을 더
찍어야 하지?

- 영상을 보고 앞으로 찍어야 하는 사진의 수를 어떻게 구할지 이야기해 보세요.

수업 관리 도구

- 모니터링: 현재 접속 중인 학생들의 위치를 실시간으로 확인합니다.
- 화면 가리기: 학생들의 화면을 가립니다. 선생님께서는 수업 내용을 자유롭게 활용할 수 있습니다.
- 연습장: 콘텐츠 위젯을 배치하여 학습 활동을 할 수 있습니다.

☰ 목록

< 2 / 14 >

⌚ 타이머

🔍 뽑기

📐 수학 교구

화면 확대·축소

기본 100% 비율에서 더 확대하거나 축소할 수 있습니다.

수업 관리 도구

- **모니터링:** 현재 접속한 학생들의 화면을 각각 확인합니다.
- **화면 가리기:** 학생들의 웹 브라우저 화면을 가립니다. 선생님 화면에 집중이 필요할 경우 활용할 수 있습니다.
- **연습장:** 콘텐츠 위로 판서를 할 수 있습니다.

수업 시작 (2/3)

수업 중에는 선생님 화면과 학생 화면이 연동됩니다. 선생님이 페이지를 이동하면 학생 화면에서 페이지가 자동으로 넘어갑니다.
단, 영상의 경우 학생 화면에서 선생님 화면과 맞춰서 자동 재생이 되지 않고 개별적으로 시청 가능하므로 수업 중에는 '화면 가리기' 기능을 이용하여 주목 시킨 후 수업을 진행할 수 있습니다.

화면 가리기

- 영상 재생 중 화면 가리기 기능 사용



[교사 화면]



[학생 화면]

수업 시작 (3/3)

수업에 필요한 다양한 도구를 제공합니다.

타이머, 다양한 뽑기 도구, 조작하면서 익힐 수 있는 수학 교구를 제공합니다.

[illegible]

수업 도구 (퀴즈, 화이트 보드, 문서 뷰어 등)

기본 제공 디지털 콘텐츠 외에도 OX 퀴즈, 객관식·주관식 퀴즈, 화이트 보드를 통해 학생들과 실시간 상호작용할 수 있으며, 문서 형태의 보탬 자료도 파일을 다운로드 받을 필요 없이 즉시 열람할 수 있습니다.

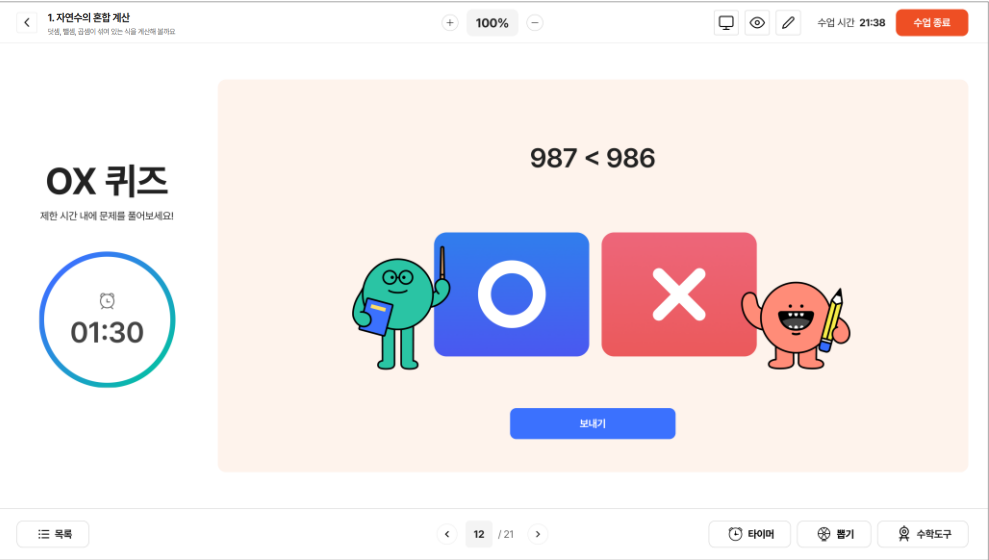

OX 퀴즈



객관식 퀴즈

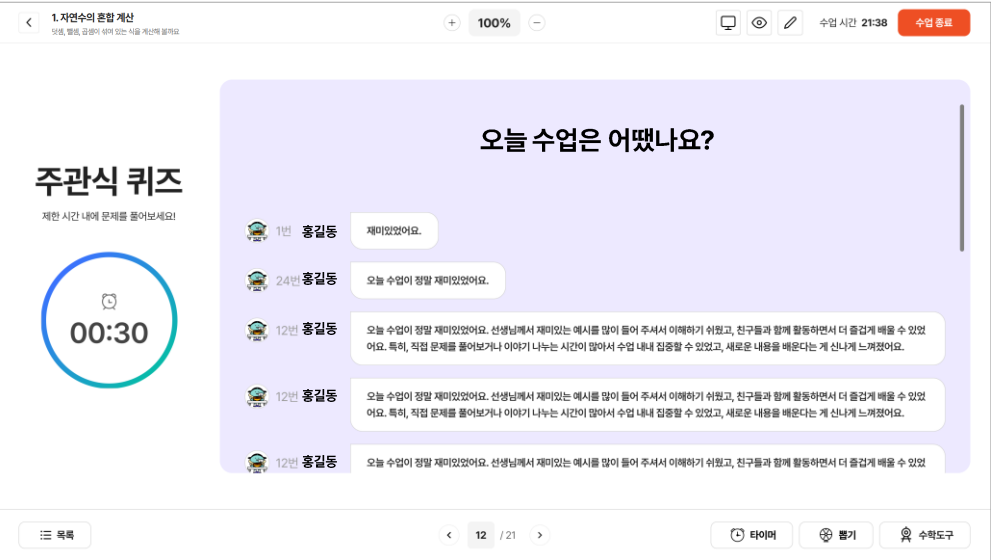

주관식 퀴즈

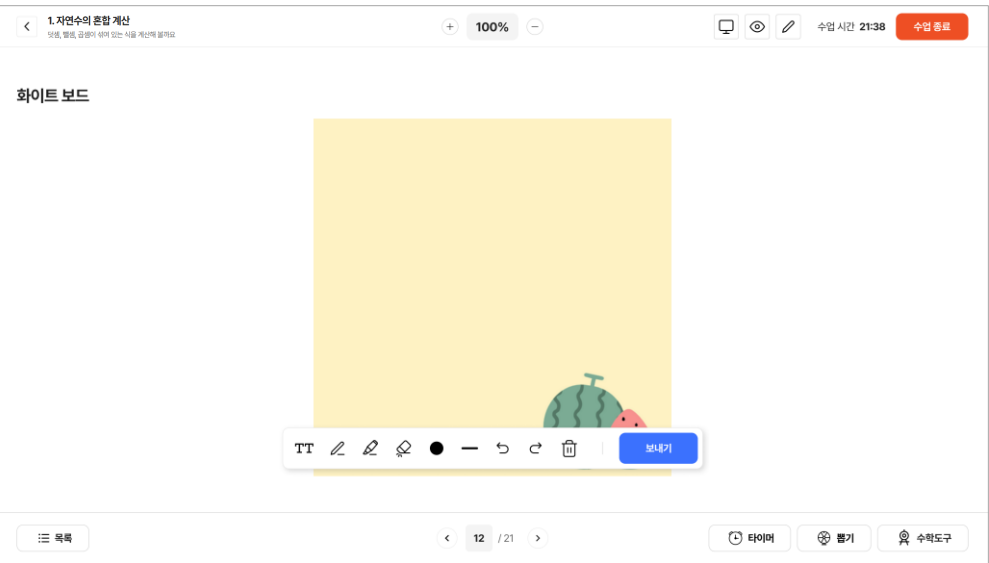

화이트 보드

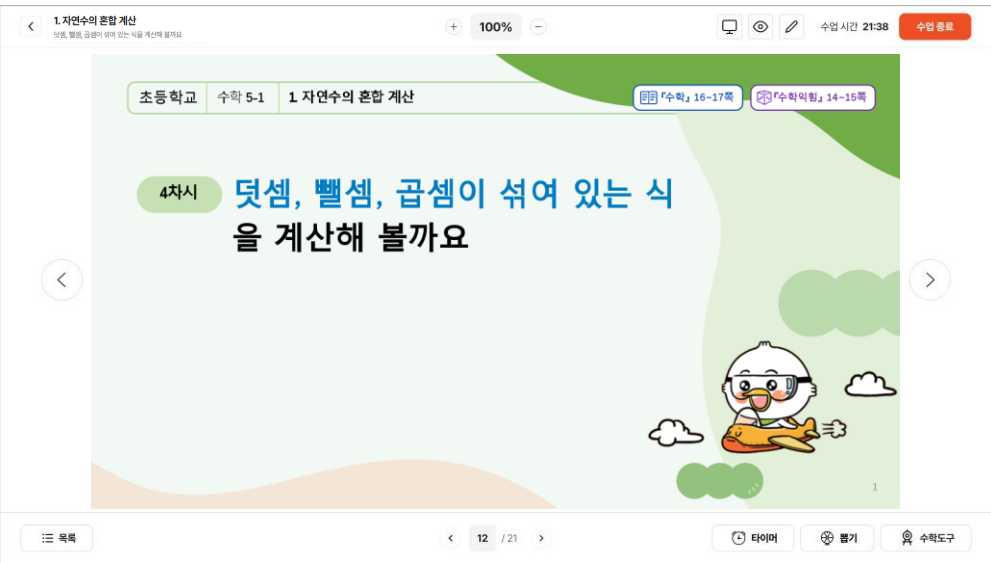

PPT, DOCX 등 다양한 문서 형식을 바로 열람할 수 있는 문서 뷰어

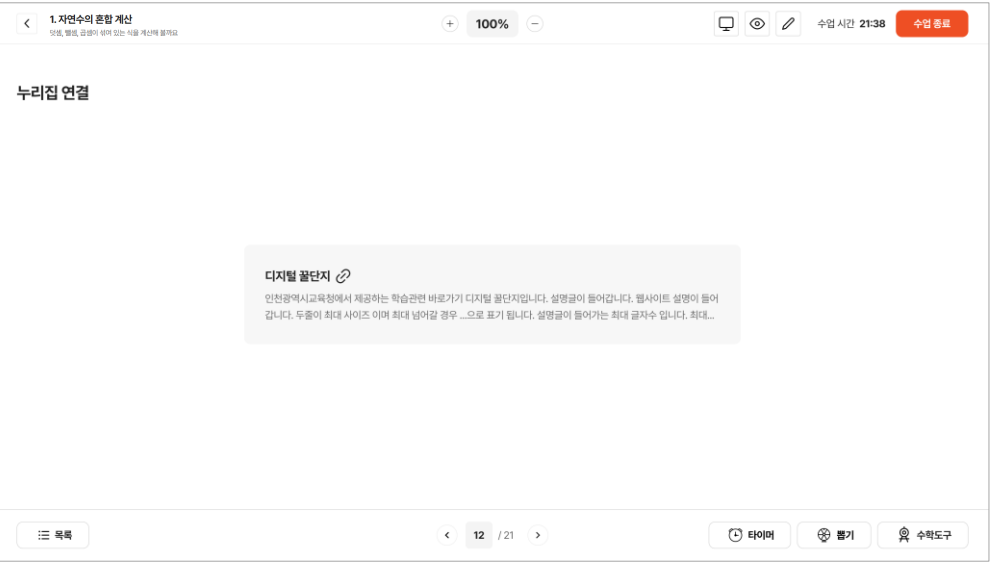

누리집(외부 웹사이트) 바로가기 기능

수업 도구 (모둠 도구)

게시판 보드 형태의 모둠 도구를 활용하여 각 학생들의 의견을 실시간으로 받아서 한곳에 모아 확인할 수 있습니다.
토론 및 의견 교환을 통해 활발한 수업 참여를 지원합니다.

1. 자연수의 혼합 계산

덧셈, 뺄셈, 곱셈이 섞여 있는 식을 계산해 볼까요

+

100 %

-

🖥️

👁️

✏️

수업 시간 00:00

학생이 올린 게시글을
경우 이 기능을 끄고

우리 주변의 직사각형을 찾아보세요. ✎

5번 김설화

⋮

노트!!!!

2025.05.06 am08:29



1 MB MB

삭제

승인

1번 조하겸

⋮

지우개

2025.05.06 am08:27

♡ 0

💬 0

▼ 댓글 열기

3번 최석문

⋮

필통이 직사각형이에요

2025.05.06 am08:27

♡ 0

💬 0

▼ 댓글 열기

4번 김빛나리

⋮

냉장고

2025.05.06

♡ 0

💬 0

▼ 댓글 열기

게시글 승인

배경색

○

○

○

○

○

○

공지 지정

편집

펼쳐보기

삭제

게시글 편집

학생이 올린 게시글을
내용을 편집하거나 크
부적절한 내용이 있는

게시글 작성

버튼을 클릭하여 게시

📑 목록

<

2 / 8

>

🕒 타이머

🔍 랩기

📚 수학 교구

게시글 승인 & 삭제

학생이 올린 게시글을 삭제하거나 승인할 수 있습니다.

게시글 승인 On/Off

학생이 올린 게시글을 매번 승인하기 번거로울 경우 이 기능을 끄고 진행할 수 있습니다.

게시글 편집

학생이 올린 게시글을 공지로 고정하거나,
내용을 편집하거나 크게 볼 수 있습니다.
부적절한 내용이 있는 경우 삭제할 수 있습니다.

게시글 작성

버튼을 클릭하여 게시글을 작성할 수 있습니다.

타이머

- 디지털 타이머, 아날로그 타이머, 모래시계: 특정 시간을 설정할 수 있으며, 설정된 시간이 경과하면 알림이 울립니다. 다양한 활동에 적절한 타이머를 활용할 수 있습니다.
- 스톱워치: 시작 시점부터 경과한 시간을 실시간으로 확인할 수 있습니다. 시간 측정이 필요한 활동에 활용할 수 있습니다.

타이머



디지털 타이머



아날로그 타이머



모래시계



스톱워치

닫기

새 창으로 열기, 크게 보기

- 새 창으로 열기: 타이머, 뽑기 등의 기능을 새 창으로 열어 볼 수 있습니다.
- 크게 보기: 팝업의 크기를 키울 수 있습니다.

<

디지털 타이머

🔍

🗑️

제목을 입력하세요.



0 0 : 0 0

▶ 시작

⌂ 재설정

효과음 설정

전체 음소거

시계음

종료경고음

종료음

간편 시간 설정

1분

2분

3분

5분

10분

20분

30분

40분

50분

닫기

디지털 타이머

<

아날로그 타이머

🔍

🗑️

제목을 입력하세요.



0 0 : 0 0

▶ 시작

⌂ 재설정

효과음 설정

전체 음소거

시계음

종료경고음

종료음

간편 시간 설정

1분

2분

3분

5분

10분

20분

30분

40분

50분

닫기

아날로그 타이머

<

모래시계

🔍

🗑️

제목을 입력하세요.



0 0 : 0 0

▶ 시작

⌂ 재설정

효과음 설정

전체 음소거

시계음

종료경고음

종료음

간편 시간 설정

1분

2분

3분

5분

10분

20분

30분

40분

50분

닫기

모래시계

<

스톱워치

🔍

🗑️

제목을 입력하세요.



0 0 : 0 0 . 0 0

▶ 시작

⌂ 재설정

효과음 설정

시계음

닫기

스톱워치

뽑기

- **발표 도우미·사다리 타기:** 수업 중 학생을 뽑아서 활동을 진행해야 할 경우 사용할 수 있는 다양한 뽑기 도구를 제공합니다. 전체 학생을 대상으로, 혹은 남학생만이나 여학생만 대상으로 뽑기를 할 수 있습니다. 또한 다양한 형태의 모둠으로 나눌 수도 있으며 원하는 번호를 직접 입력하여 발표 대상을 뽑을 수 있습니다.
- **돌림판:** 학생 명단 또는 직접 입력한 항목을 돌림판에 등록한 뒤 회전시켜 무작위로 대상을 선택할 수 있습니다.
- **주사위:** 주사위를 굴려 나온 숫자를 기준으로 모둠이나 학생을 무작위로 선정할 수 있습니다.

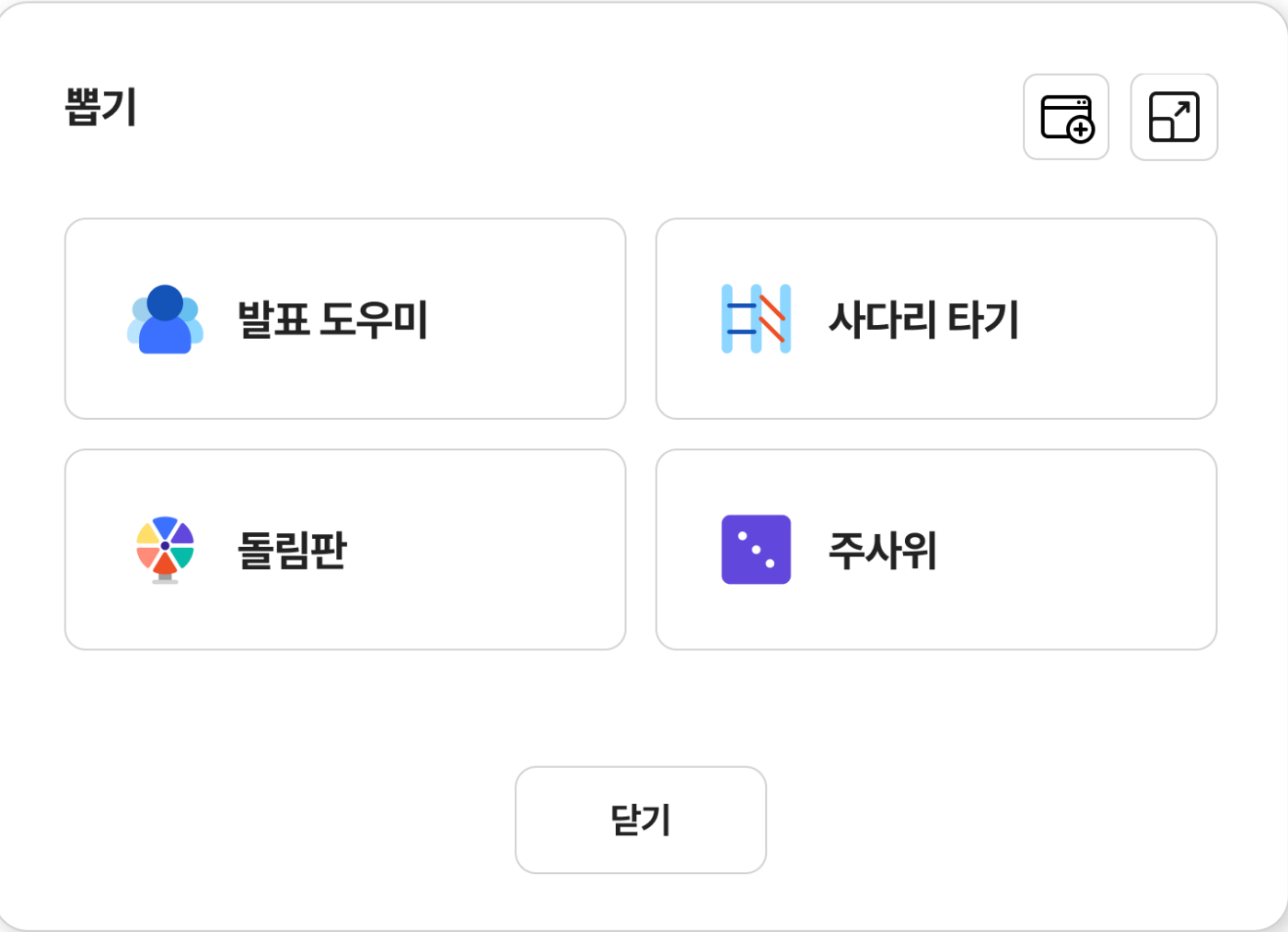

발표 도우미

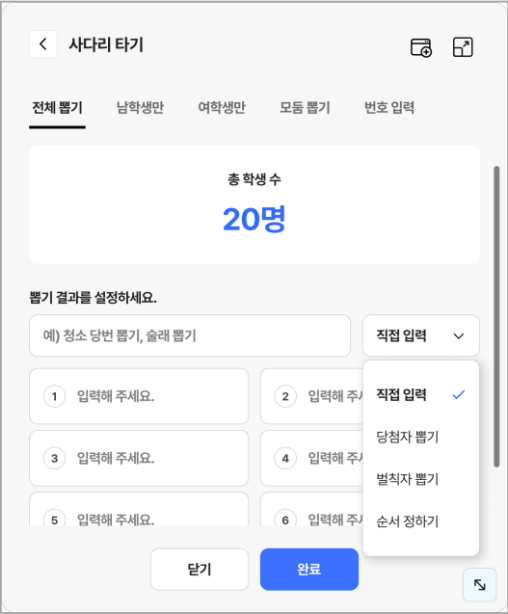

사다리 타기

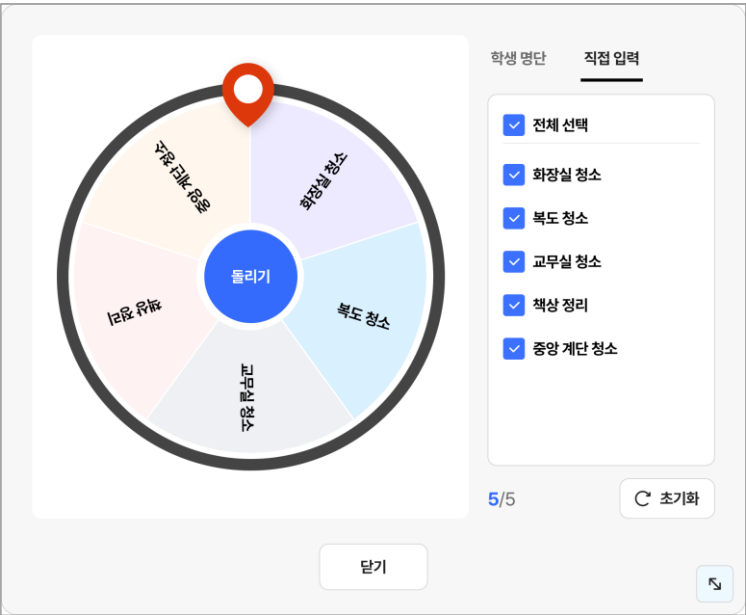

돌림판



주사위

수학 교구

- 수 모형, 그래프와 도형 교구: 학년·학기별 수업에 필요한 수 모형, 도형판, 막대그래프 등 다양한 조작형 수학 교구를 제공합니다.
- 알지오매스 키즈 2D·3D: 손쉽게 평면도형을 작도하고, 다양한 입체도형을 관찰하며 쌓기나무를 만들고 탐구할 수 있는 수학 도구입니다.

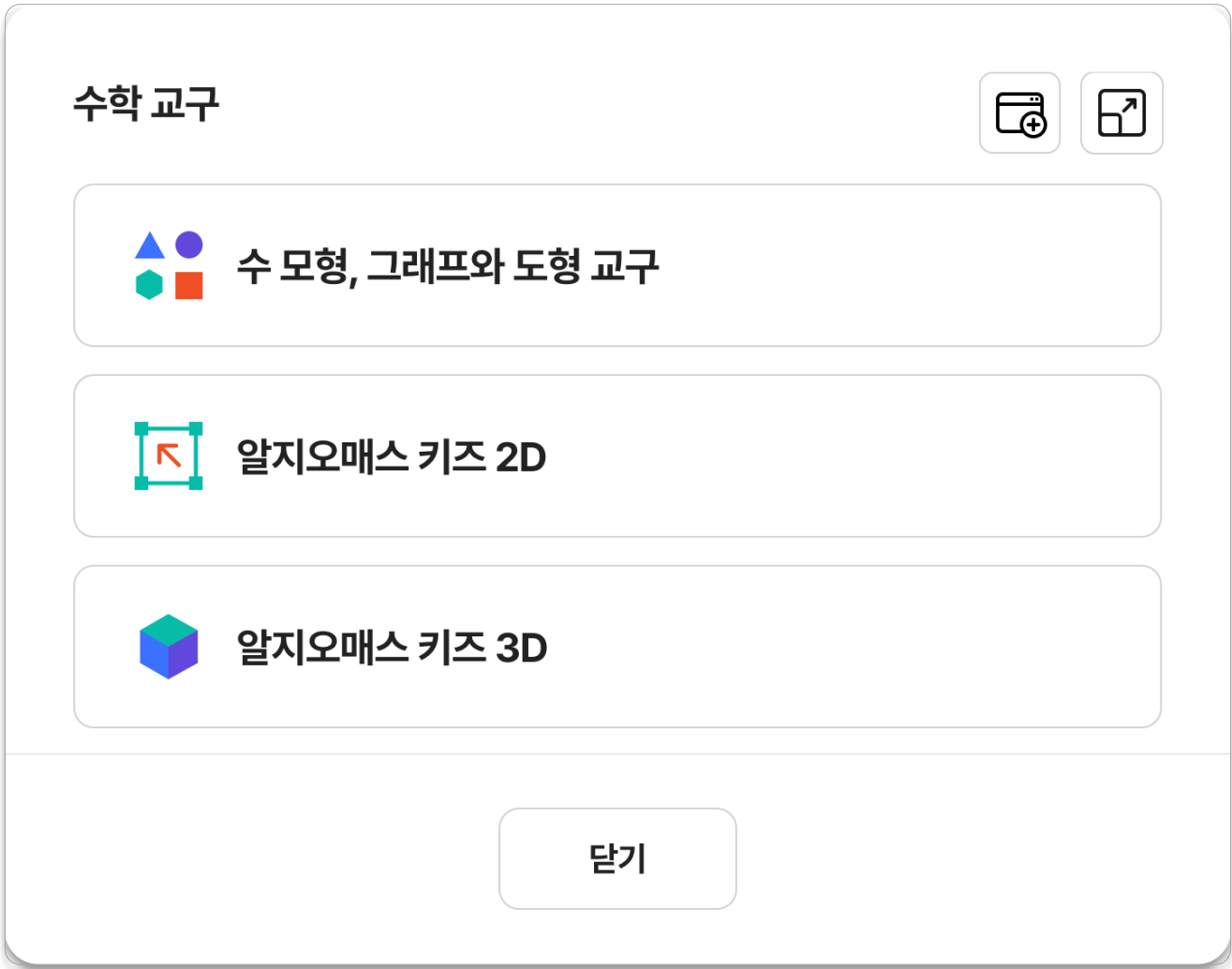

수 모형, 그래프와 도형 교구

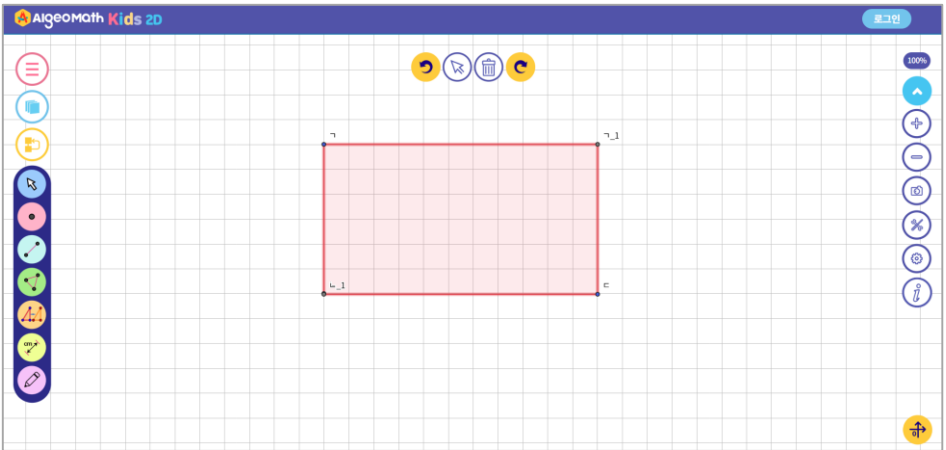

알지오매스 키즈 2D

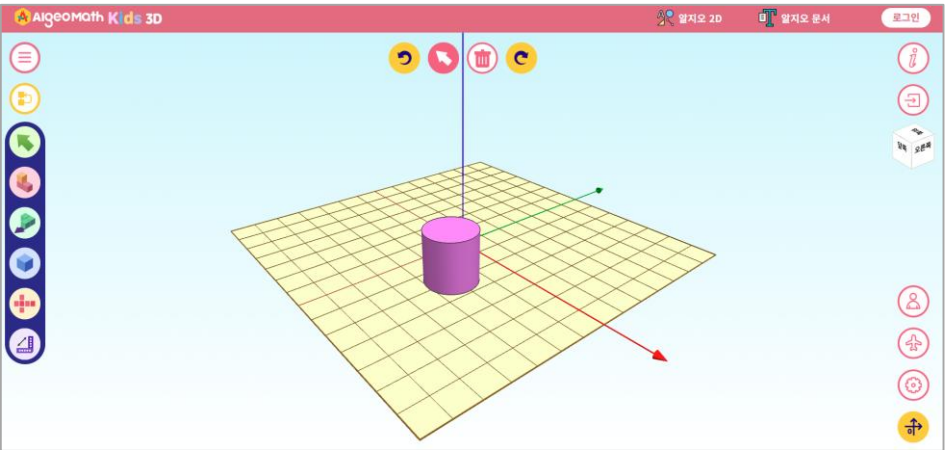

알지오매스 키즈 3D

IV

평가 관리

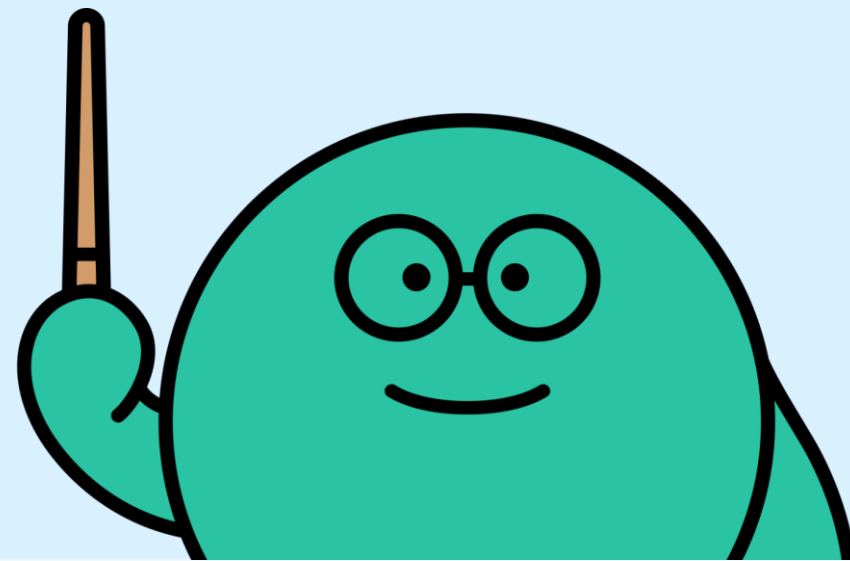

평가 개요

평가는 진단 평가, 형성 평가, 단원 평가의 3가지로 구성되어 있습니다.

평가 구분	평가 목적	세부 사항	평가 문항
진단 평가	매 단원 수업 전 단원 학습 내용에 대한 진단	<ul style="list-style-type: none">기준: 단원 수업 시작 전오픈: 1단원 진단 평가는 학기 초 자동 오픈, 이후 단원은 수동 오픈마감일: 없음	10문제
형성 평가	매 차시 수업 후 학습 내용 성취 수준 판별	<ul style="list-style-type: none">기준: 차시 수업 종료 후오픈: 차시별 수업 종료 후 자동 오픈마감일: 평가 오픈일로부터 7일 (마감일 변경 가능)	5문제
단원 평가	매 단원 수업 후 학습 내용 성취 수준 판별	<ul style="list-style-type: none">기준: 단원 수업 종료 후오픈: 단원의 수업 종료 시, 자동 오픈 (단원 내 모든 차시 수업 완료 or 다음 단원 수업을 시작한 경우)마감일: 평가 오픈일로부터 7일 (마감일 변경 가능)	20문제

※ 모든 평가는 1번만 응시 가능
※ 마감일에 응시하지 않은 학생은 0점 처리

평가 관리

단원별로 진단 평가와 단원 평가를, 차시별로 형성 평가를 제공하며, 학급 및 개별 학생의 평가 현황과 결과를 확인할 수 있습니다.

평가 관리 (수학 5-1)

진단 평가

형성 평가

단원 평가

1. 자연수의 혼합 계산

완료 인원

20 / 25명

평균 점수

50점

평균 맞힌 개수

5 / 10개

평균 풀이 시간

13분 20초

시험지 보기

맞힌 문항 TOP 5

틀린 문항 TOP 5

TOP 1

1번 문항 | 정답률 100%

TOP 2

4번 문항 | 정답률 85%

TOP 3

2번 문항 | 정답률 80%

TOP 4

9번 문항 | 정답률 15%

TOP 5

20번 문항 | 정답률 15%

1번 문항

수 모형을 보고 351-137을 구해 보세요.

평가 결과

평가별로 완료 인원, 우리 반 학생들의 평균 점수, 평균 맞힌 개수, 평균 풀이 시간 등을 확인할 수 있습니다.

시험지 보기

평가 문항을 미리 확인하고, 직접 풀어볼 수 있습니다.

맞힌 문항, 틀린 문항 TOP 5

학생들의 정답률이 높은 문항과 낮은 문항을 한눈에 확인할 수 있습니다.

문항 보기

맞힌/틀린 문항 TOP 5의 각 문항을 바로 확인할 수 있습니다.

진단 평가 오픈 관리

선생님이 평가 응시 가능 여부를 조절함으로써 탄력적으로 평가와 수업을 운영할 수 있습니다.
진단 평가의 경우 1단원은 자동 오픈됩니다.

평가 관리 (수학 5-1)

진단 평가

형성 평가

단원 평가

1. 자연수의 혼합 계산

완료 인원
20 / 25명

맞힌 문항 TOP 5

틀린 문항 TOP 5

TOP 1
1번 문항 | 정답률 100%

1번 문항

진단 평가 오픈 관리

단원명	공개 여부
1. 자연수의 혼합 계산	잠김 <input checked="" type="checkbox"/> 열림
2. 약수와 배수	잠김 <input type="checkbox"/> 열림
3. 대응 관계	잠김 <input type="checkbox"/> 열림
4. 약분과 통분	잠김 <input type="checkbox"/> 열림
5. 분수의 덧셈과 뺄셈	잠김 <input type="checkbox"/> 열림
6. 다각형의 둘레와 넓이	잠김 <input type="checkbox"/> 열림

취소

저장

이 시간
본 20초

시험지 보기

TOP 5
20번 문항 | 정답률 15%

형성 평가, 단원 평가 마감일 관리

형성 평가와 단원 평가는 오픈일로부터 7일까지 자동으로 마감일이 설정됩니다.
선생님이 별도의 마감일을 지정하고 싶은 경우 '마감일 설정' 을 통해 날짜를 변경할 수 있습니다.

평가 관리 (수학 5-1)

진단 평가

형성 평가

단원 평가

1. 곱셈

십만, 백만, 천만을 알아볼까요

형성 평가 마감일 설정

설정 시 지정한 기간 내에만 응시가 가능하며, 응시 기간이 마감되면 학생들의 평가가 자동 제출됩니다.

마감일

2025. 5. 5.

기간 설정

2025. 4. 28. ~ 2025.05.05.

취소

저장

평균 맞힌 개수

0 / 5개

평균 풀이 시간

-

마감일

2025. 5. 5.

시험지 보기

변경하기 >

독려 메시지 보내기

점수	정답률	풀이 시간	응시 날짜	상세
-	-	-	-	-
-	-	-	-	-
-	-	-	-	-

학생별 평가 세부 현황

학생 개별 평가 점수, 정답률, 풀이 시간, 응시 날짜, 제출한 평가 답안을 확인할 수 있습니다.
미응시 학생을 선택하여 독려 메시지를 보낼 수 있습니다.

평가 관리 (수학 5-1)

진단 평가

형성 평가

단원 평가

학생 현황

번호

이름

점수

정답률

풀이 시간

응시 날짜

상세

1

이경준

-

-

-

미응시

2

김빛나리

-

-

-

미응시

3

김설화

-

-

-

미응시

-

4

이용복

-

-

-

미응시

-

5

최석문

-

-

-

미응시

-

6

조하진

50점

60%

2분 30초

2025.02.13.

답안 보기

7

김주형

-

-

-

미응시

-

8

한상선

50점

2025.02.13.

답안 보기

9

변우석

50점

2025.02.13.

답안 보기

10

송민영

미응시

독려 메시지 보내기

독려 메시지 보내기

아직 평가에 응시하지 않은 학생을 선택해 독려 메시지를 보낼 수 있습니다.

답안 보기

학생이 제출한 평가 시험지를 확인합니다.

V

스스로 학습 관리

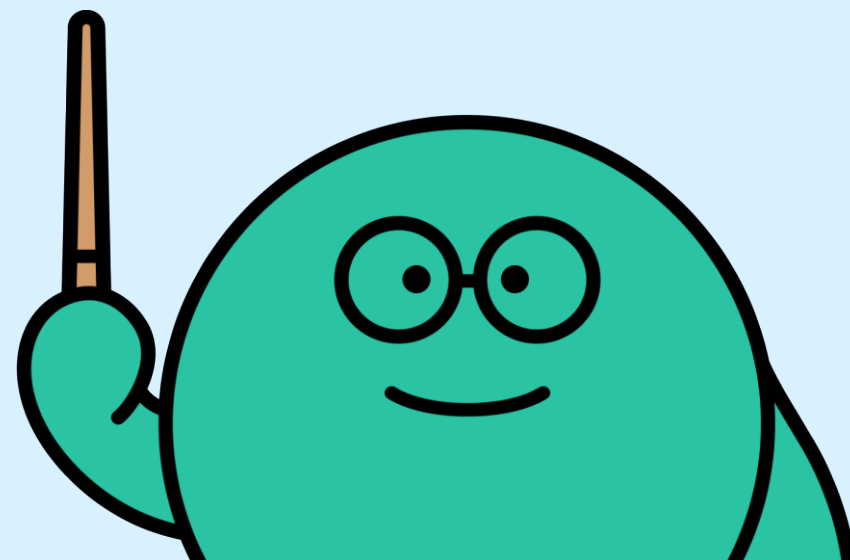

스스로 학습 관리 (1/2)

스스로 학습 관리에서는 학생들의 매일 수학 및 AI 연산 학습 이력을 요약해 확인할 수 있으며, 우리 반의 개념별 이해도를 보여주는 지식맵을 제공합니다.

- 매일 수학: 진단 평가를 통해 학생별로 자신의 수준에 따라 맞춤형으로 제공되는 수학 학습 코스웨어
- AI 연산: 진단 평가를 통해 학생별로 자신의 수준에 따라 맞춤형으로 제공되는 일일 연산 학습 코스웨어

스스로 학습 관리 (수학 5-1)

스스로 학습 관리

과제 관리

우리 반 명예의 전당

자세히 보기

월별

2025. 4.

1

2번 조하진

매일 수학 완료 2회

AI 연산 완료 0회

2

1번 조하겸

매일 수학 완료 1회

AI 연산 완료 0회

3

8번 김주형

매일 수학 완료 1회

AI 연산 완료 0회

4

3번 최석문

매일 수학 완료 1회

AI 연산 완료 0회

우리 반 개념 세포

우리 반의 강한 세포

우리 반의 약한 세포

우리 반이 좋아하는 세포

스스로 학습 명예의 전당
월별, 학기별 우리 반 학생들의 매일 수학, AI 연산 학습 횟수에 따른 순위를 확인할 수 있습니다.

스스로 학습 관리 (2/2)

지식맵은 연관 개념간 관계를 연결선으로 시각화 하였고, 우리 반 학생들의 평균 성취 수준을 개념별로 시각적으로 표현하여 한눈에 이해도가 낮은 개념과 높은 개념을 파악할 수 있습니다.

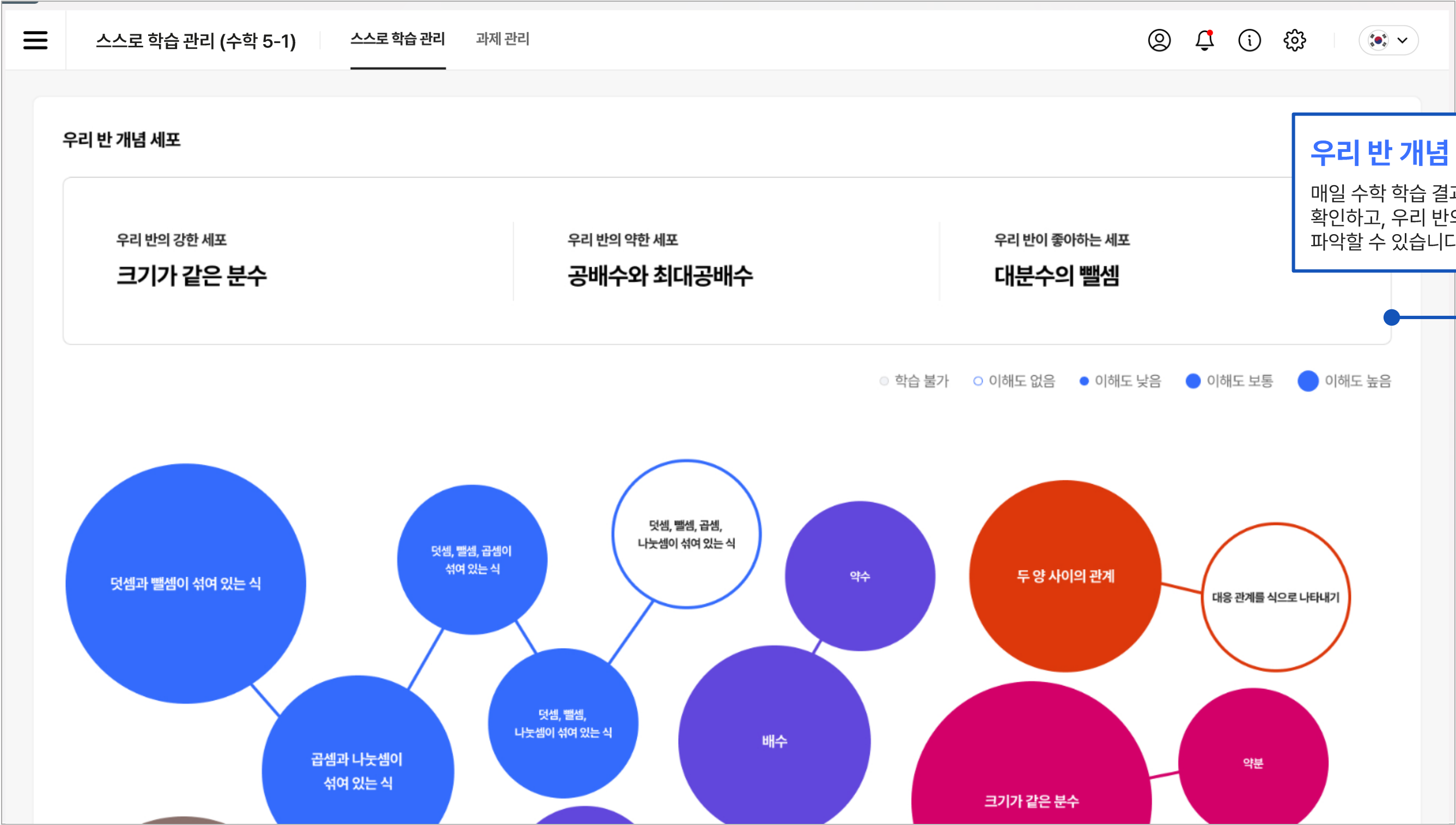

과제 관리

과제 관리에서는 학급 학생들에게 과제를 출제하고, 제출 현황을 확인 및 관리할 수 있습니다.

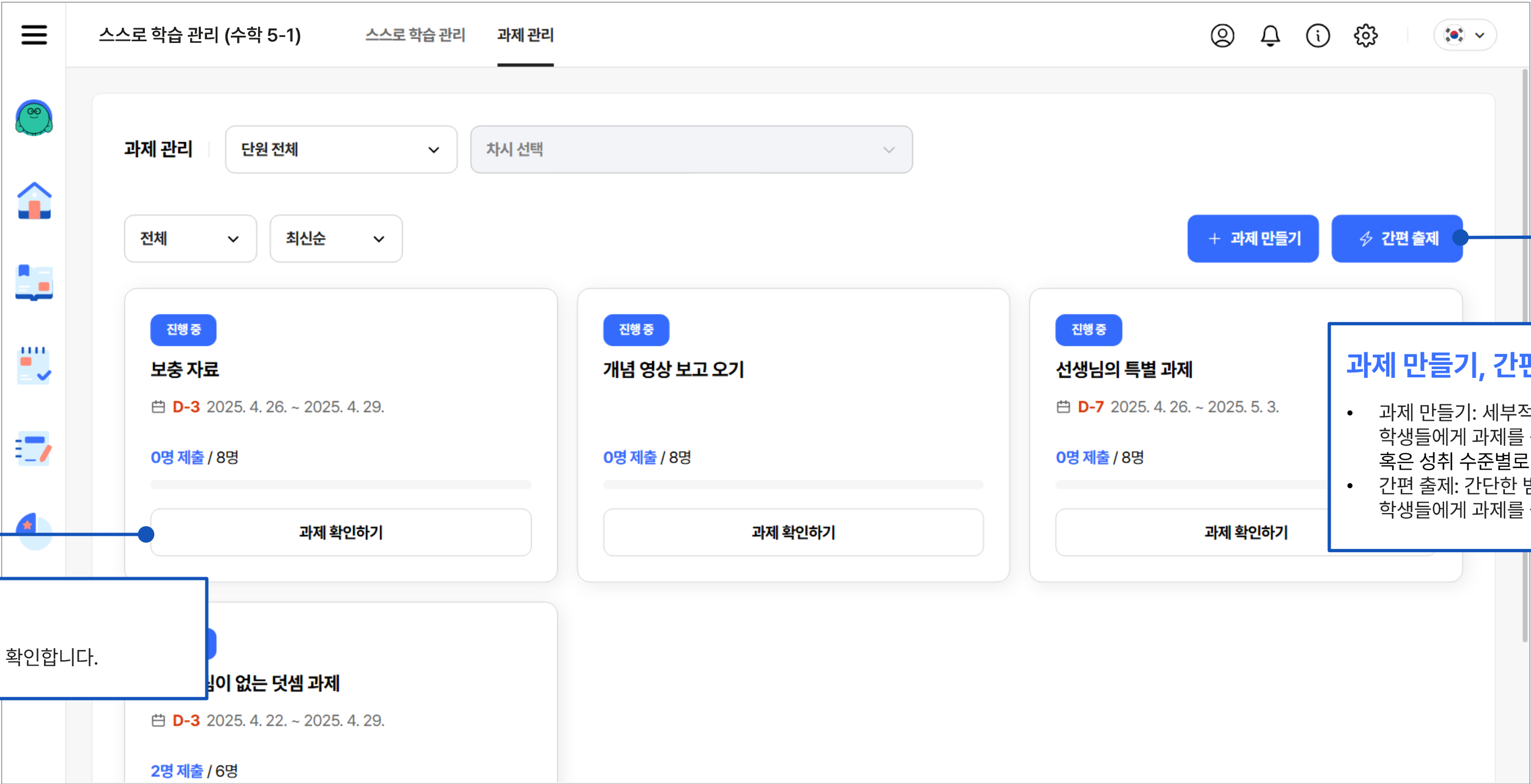

과제 확인하기

출제한 과제의 제출 현황을 확인합니다.

과제 확인하기

📅 D-3 2025. 4. 22. ~ 2025. 4. 29.

2명 제출 / 6명

과제 관리 > 과제 확인하기

과제 확인하기 세부 페이지에서 개별 학생의 과제 제출 현황을 확인할 수 있습니다.
과제 내용을 수정하거나 삭제할 수 있습니다.

<

과제 확인하기

덧셈, 뺄셈, 곱셈이 섞여 있는 식을 계산해 볼까요

진행 중

보충 자료

수정

삭제

과제 기간 D-3 2025.04.26. ~ 2025.04.29.

총 인원 8명

완료 0명

미제출 8명

번호	이름	제출상태	점수	확
4	김빛나리	미제출	-	
5	김설화	미제출	-	
3	최석문	✓ 완료	80점	<div>상세보기</div>
2	조하진	미제출	-	
8	김주형	✓ 완료	80점	<div>상세보기</div>
10	변우석	✓ 완료	80점	
9	송다연	미제출	-	

과제 수정, 삭제

과제의 마감일, 내용을 수정하거나 과제를 삭제할 수 있습니다.

상세 보기

학생이 제출한 과제 내용을 확인합니다.

과제 관리 > 과제 만들기 (1/2)

과제 만들기에서는 AI·디지털 교육자료의 디지털 콘텐츠(문항, 수준별 자료, 영상)를 활용할 수 있으며, 선생님이 보유한 자료도 과제로 출제할 수 있습니다.
과제 범위를 설정하고, 마감일, 출제할 학생들의 세부 설정을 한 후 과제를 출제합니다.

<

과제 만들기 (수학 5-1)

다음 단계

과제 종류

콘텐츠 선택 ✓

자유 과제

수학익힘

수준별 자료

영상

문제지 만들기

과제 범위

1. 자연수의 혼합 계산

▼

4. 덧셈, 뺄셈, 곱셈이 섞여 있는 식을 계산해 볼까요

▼

마감 기한

기한 없음

기한 있음 ✓

2025-05-16 ~ 2025-05-23

📅

1일

3일

7일

출제 대상 8

전체 학생 ✓

성취 수준 그룹

1번 조하겸

✓

2번 조하진

✓

3번 최석문

✓

4번 김빛나

✓

5번 김설화

✓

8번 김주형

✓

9번 송다연

✓

10번 변우석

✓

과제 세부 설정

과제 종류, 범위, 마감 기한을 설정할 수 있습니다.

학생 선택

전체 학생 목록에서 과제를 출제할 학생을 선택합니다.
성취 수준별 학생을 선택할 수 있는 옵션을 제공합니다.

VI

AI 학급 리포트

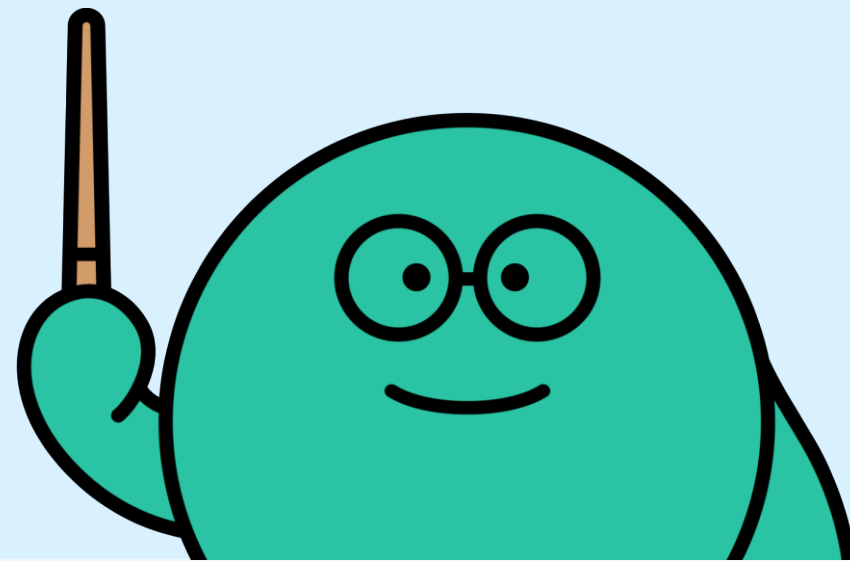

수업 안내 및 교과 역량·내용체계 영역 분석

완료된 수업과 예정된 수업을 한눈에 안내합니다.
AI 보조교사가 우리 반 학생들의 성취 수준을 분석해 코멘트를 제공하며, 수학 교과 역량(의사소통·추론·문제해결·연결·정보처리)과 내용 체계 영역(수와 연산·자료와 가능성·도형과 측정·변화와 관계)을 그래프로 시각화하여 비교·확인할 수 있습니다.

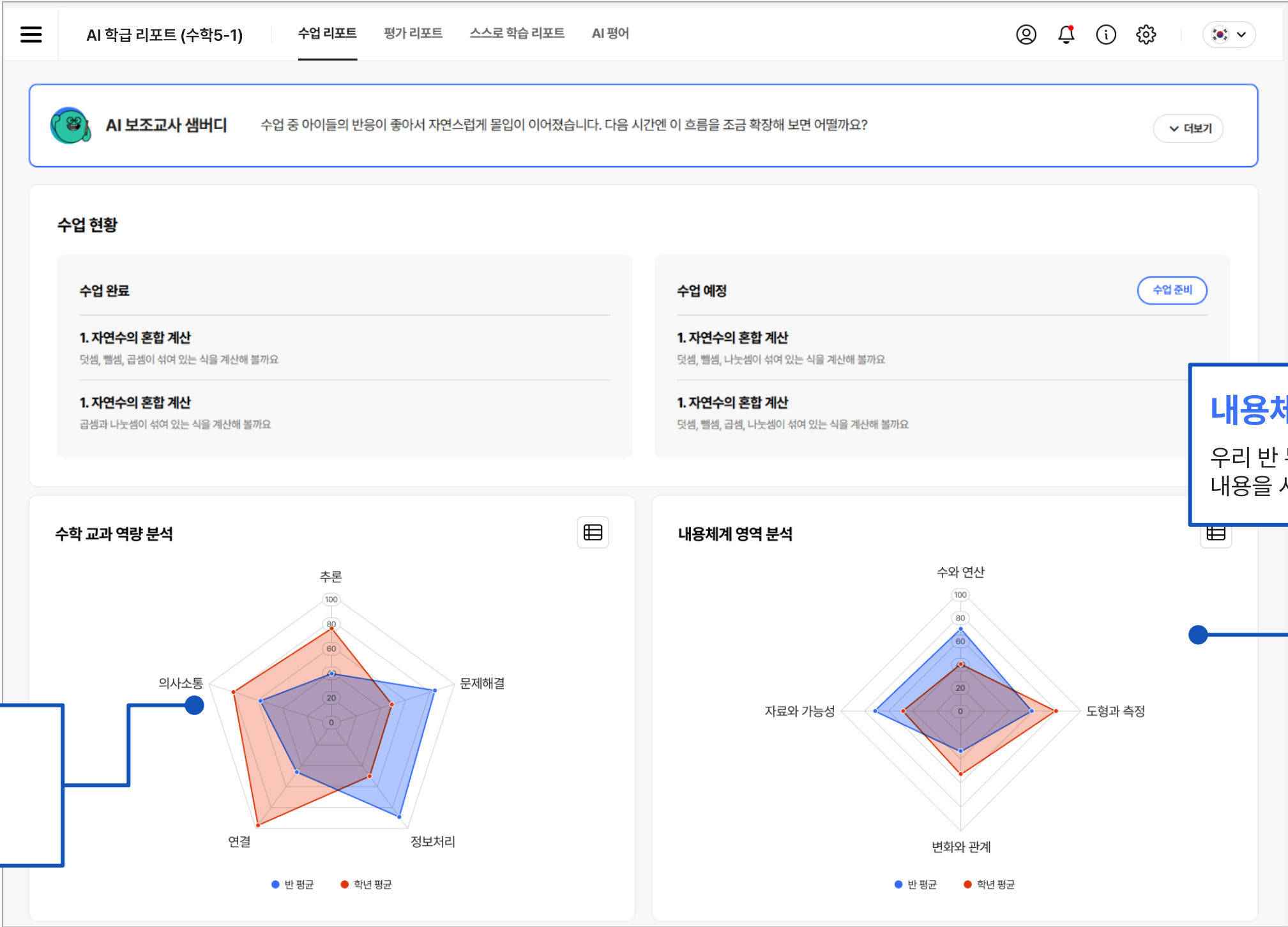

수학 교과 역량 분석

우리 반 누적 성취 수준에 따른 교과 역량 분석 내용을 시각적으로 확인합니다.

내용체계 영역 분석

우리 반 누적 성취 수준에 따른 내용 체계 영역별 분석 내용을 시각적으로 확인합니다.

단원·차시별 상세 현황

단원·차시별 우리 반의 출석률, 수업 점수, 성취율 및 학습 성취 평균을 막대그래프로 시각화하여 제공합니다.
또한 학생별 세부 정보를 확인할 수 있으며, 포트폴리오를 통해 모둠 활동 및 개별 활동 결과를 검토하고 피드백할 수 있습니다.

출석률, 수업 점수

우리 반 평균 출석률, 평균 수업 점수, 평균 차시 마무리 평가 점수를 단원별, 차시별로 확인하고 점수 대별 학생 분포를 확인할 수 있습니다.

상세 현황

1. 자연수의 혼합 계산

덧셈, 뺄셈, 곱셈이 섞여 있는 식을 계산해 볼까요

☐ 단원 전체 보기

출석률

평균

80%

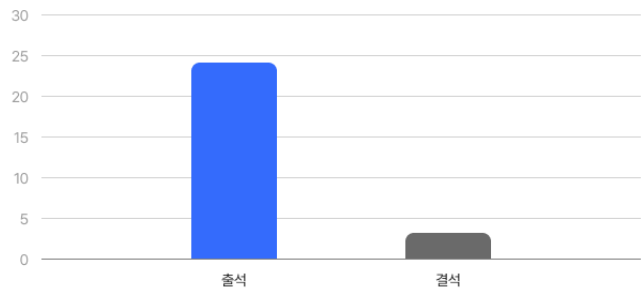

수업 점수

수업 평균
100점

마무리 평가 평균
56점

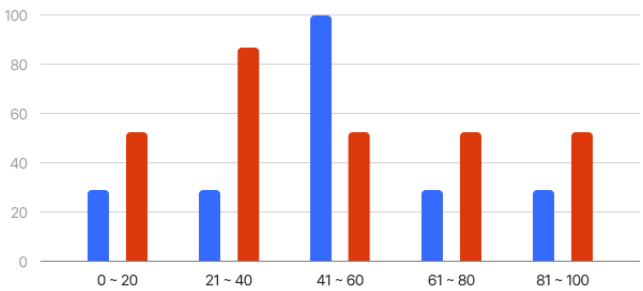

성취율

평균

58%

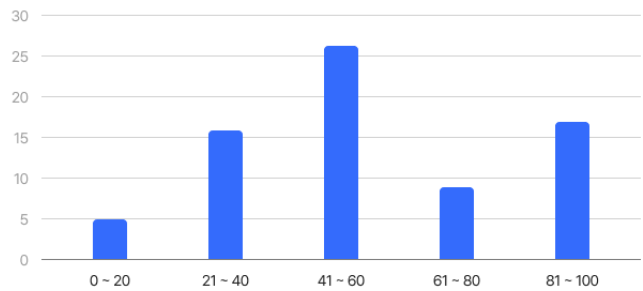

학습 성취

평균

조금 빠름

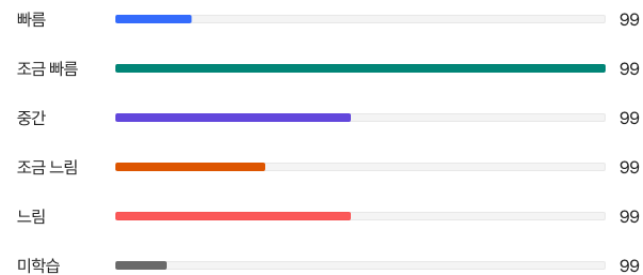

성취율, 학습 성취

우리 반 평균 성취율 및 점수 대별 학생 분포를 확인할 수 있으며, 5개 학습 성취 수준별 학생 수 및 분포를 확인할 수 있습니다.

포트폴리오

창의 프로젝트와 같이 학습 결과물이 저장되는 활동의 경우 개별 학생 결과물을 확인하고 피드백할 수 있습니다.

번호	이름	출석	수업 점수	마무리 평가	성취율	학습 성취	포트폴리오
1	강성호	결석	-	-	0%	미학습	상세보기
2	김빛나리	결석	30점	30점	60%	중간	상세보기
3	김설화	출석	70점	30점	100%	빠름	상세보기
4	김준현	결석	90점	40점	100%	빠름	상세보기

우리 반 감정 날씨 통계

일별, 월별, 학기별 우리 반 학생들이 설정한 감정 날씨를 확인합니다.

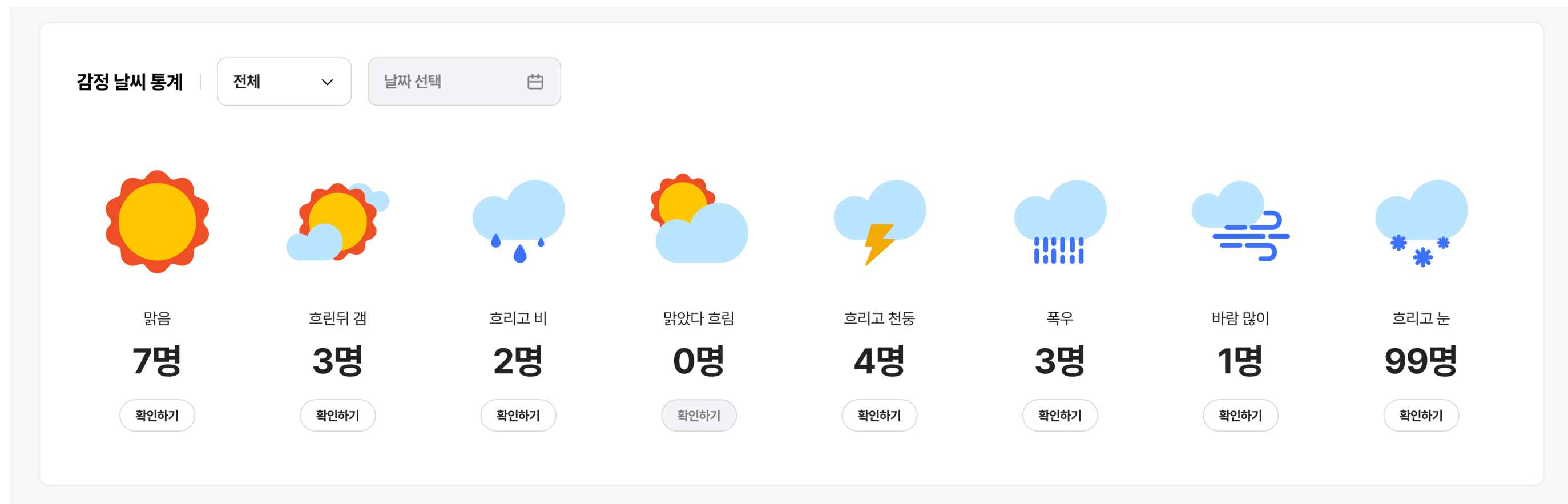

진단 평가, 단원 평가 평균 및 학습 성장 분석

단원별 진단 평가와 단원 평가에 대한 우리 반 평균 점수 및 점수 대별 학생 분포를 확인할 수 있습니다.
학습 성장 분석에서는 진단 평가 → 차시별 형성 평가 → 단원 평가 점수를 꺾은선그래프로 시각화하여 학생들의 이해도 변화 과정을 한눈에 파악할 수 있습니다.

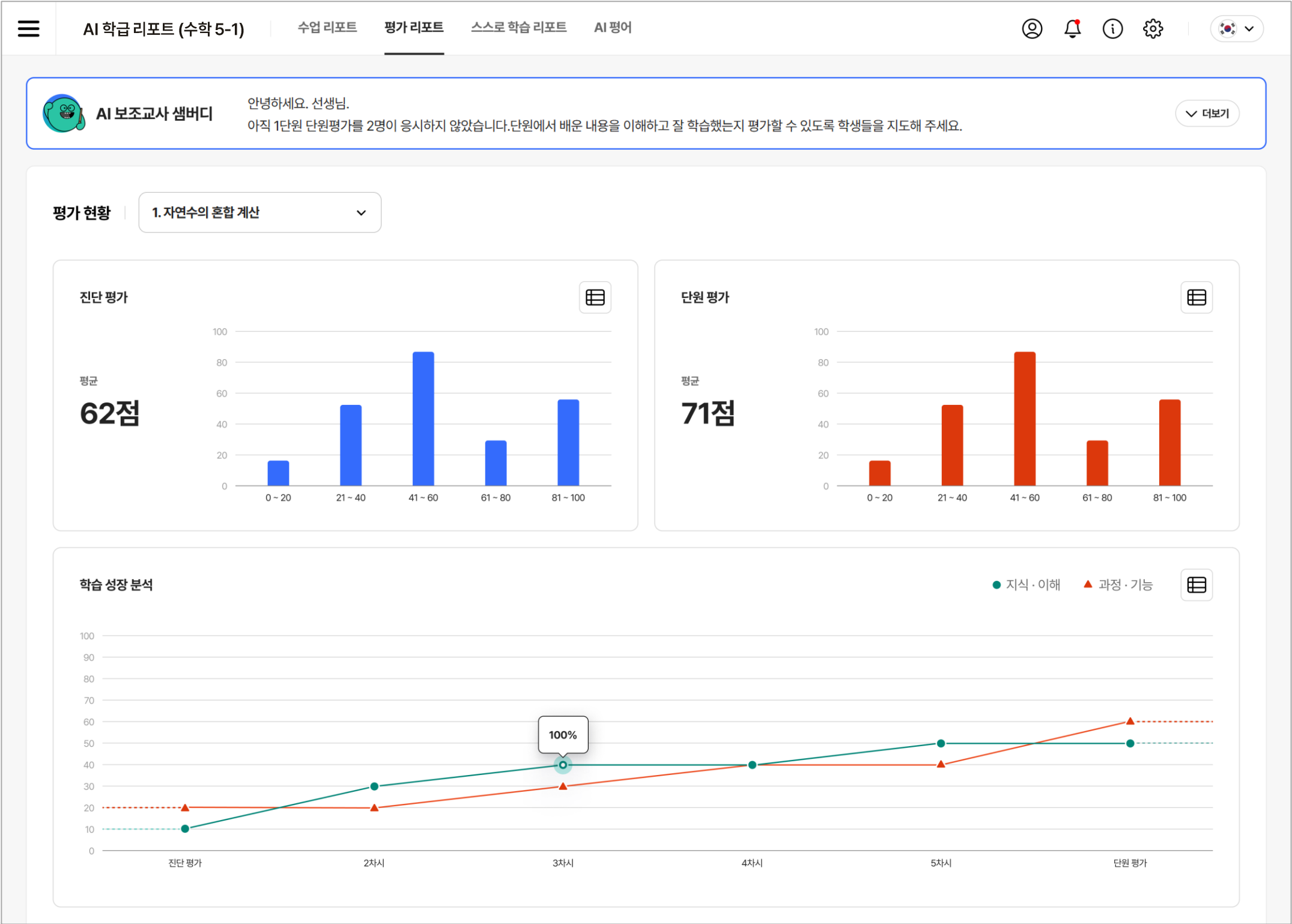

학생 개별 평가 세부 내역

학생 개별로 각자의 평가에 대한 점수, 풀이 시간을 확인할 수 있습니다.

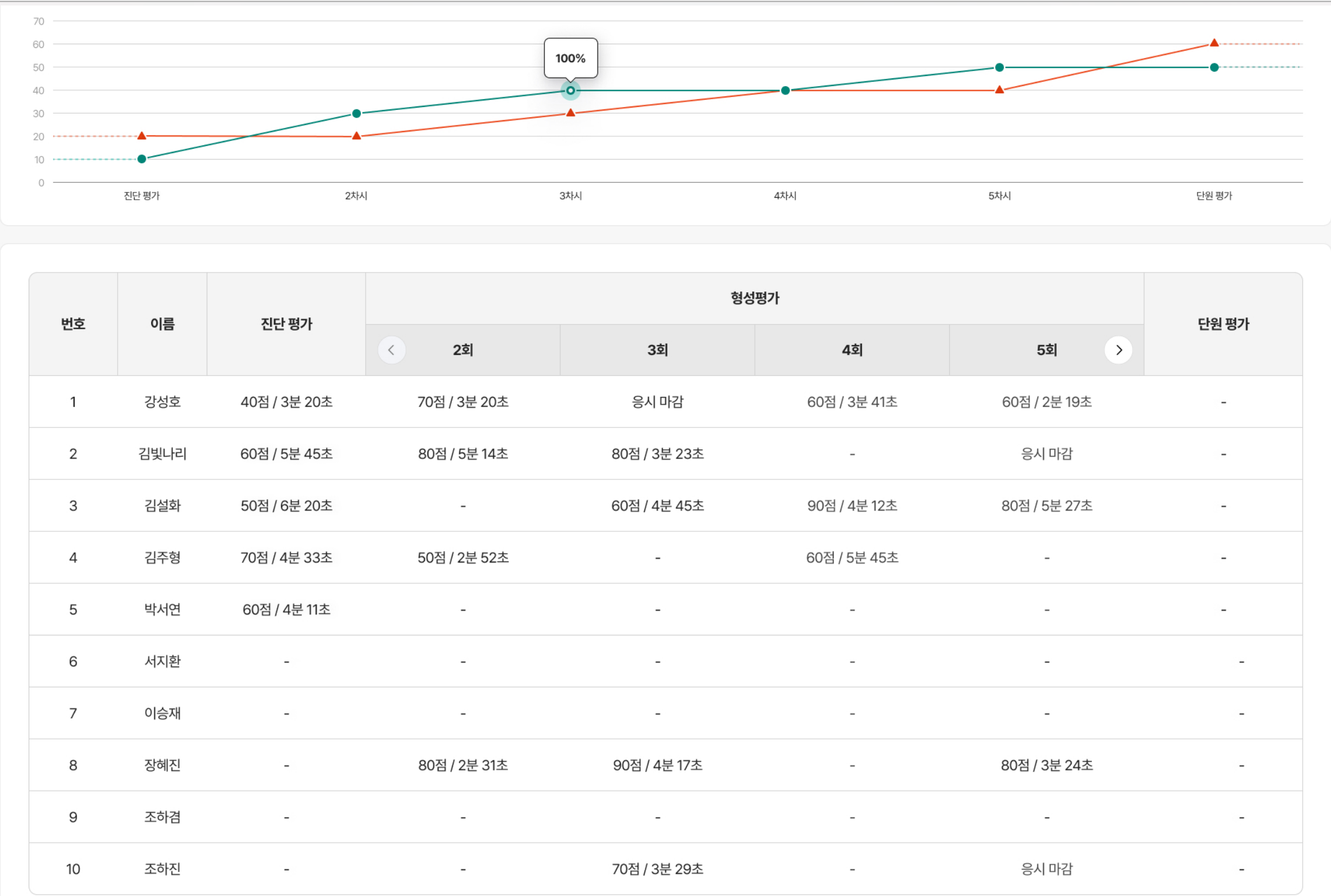

과제 현황

전체 과제 중 진행 중인 과제의 개수 및 완료된 과제의 개수를 확인할 수 있으며, 오늘 마감인 과제의 세부 내용을 확인할 수 있습니다.

≡

AI 학급 리포트 (수학 5-1)

수업 리포트

평가 리포트

스스로 학습 리포트

AI 평어

👤

🔔

ℹ

⚙

🇰🇷

▼

 AI 보조교사 쌤버디

'수와 연산' 개념 부분에서 우리 반이 강한 모습을 보이고 있습니다. 이 강점을 수업에서 더욱 활용해 보면 어떨까요?
우리 반이 '도형과 측정' 개념 부분에서 조금 더 노력한다면 학년평균을 따라잡을 수 있을 것 같습니다.

▼ 더보기

과제 현황

진행 중인 과제

16건 / 25건

완료 과제

9건 / 25건

오늘 마감인 과제

! 성냥개비 퍼즐을 풀어보세요.

! 1단원 수행 평가 과제

! 1단원 단원 평가

우리 반 개념 세포

○ 학습 불가

○ 이해도 없음

● 이해도 낮음

● 이해도 보통

● 이해도 높음

덜샘과 뽀샘이 섞여 있는 식

덜샘, 뽀샘, 곱셈이 섞여 있는 식

덜샘, 뽀샘, 곱셈, 나눗셈이 섞여 있는 식

약수

두 양 사이의 관계

대응 관계를 식으로 나타내기

우리 반 개념 세포

우리 반 학생들의 스스로 학습(매일 수학) 학습 결과를 바탕으로 AI가 분석한 개념별 이해도를 지식맵 형태로 시각화하여 제공합니다.
개념별 이해도가 높을수록 셀의 크기가 커져 한눈에 우리 반의 학습 강·약점을 파악할 수 있습니다.



학생별 스스로 학습 세부 현황

스스로 학습 리포트에서 학생별 매일 수학, AI 연산, 오답 노트, 과제 활동에 대한 상세 정보를 확인할 수 있습니다.
매일 수학에서는 학생별 강·약 개념 정보를 제공하며, AI 연산·오답 노트·과제에서는 해당 활동별 수행 횟수를 표시합니다.

☰

AI 학급 리포트 (수학 5-1)

수업 리포트

평가 리포트

스스로 학습 리포트

AI 평어

👤

🔔

ℹ️

⚙️

🇰🇷

학생 선택

☐ 전체 선택

1번 강성호 ✓

2번 고은비 ✓

3번 김도윤 ✓

4번 김민지 ✓

5번 김빛나리 ✓

6번 김서연 ✓

7번 김설화 ✓

8번 김주형 ✓

9번 노지훈 ✓

10번 박서연 ✓

11번 박진호 ✓

12번 배수아 ✓

13번 서지환

14번 손예린

15번 송하늘

16번 신재민

17번 이승재

18번 임수빈

19번 장혜진

20번 정다현

21번 조하겸

22번 조하진

23번 차민우

24번 한상선

단원 선택

☐ 전체 선택

1. 자연수의 혼합 계산 ✓

2. 약수와 배수

3. 대응 관계

4. 약분과 통분

5. 분수의 덧셈과 뺄셈

6. 다각형의 둘레와 넓이

AI 평어 생성하기

AI 평어

학생을 선택하고 평어를 만들 단원을 선택한 후 'AI 평어 생성하기' 버튼을 클릭합니다.
학생의 단원별 학업 성취 수준을 반영한 평어 문장이 생성됩니다.

☰

AI 학급 리포트 (수학 5-1)

수업 리포트

평가 리포트

스스로 학습 리포트

AI 평어

👤

🔔

ℹ

⚙

🇰🇷 ▼

AI 평어 생성 결과

🔄 전체 재생성

🗑 전체 지우기

번호 ▾	이름 ▾	내용	
1	강성호	공배수와 최소공배수 사이의 관계를 정확하게 이해하고 설명할 수 있음.	37자
2	김빛나리	약수의 개념을 명확히 이해하고 자연수의 약수를 올바르게 구할 수 있음.	38자
3	김설화	곱셈과 나눗셈, 괄호가 포함된 식의 계산 순서를 정확히 이해하고 계산할 수 있음.	44자
4	김주형	문제 상황에서 서로 대응하는 두 양을 정확히 식별하고 연결할 수 있음.	38자
5	박서연	덧셈, 뺄셈, 곱셈, 괄호가 섞인 식의 계산 순서를 이해하여 정확히 계산할 수 있음.	46자
6	서지환	연산자와 괄호가 있는 식에서 계산 순서를 고려하여 올바르게 계산할 수 있음.	41자
7	이승재	약수와 배수의 개념 및 관계를 이해하고 수의 성질을 설명할 수 있음.	37자
8	장혜진	다양한 연산과 괄호가 포함된 식의 계산 순서를 파악하여 정확하게 계산할 수 있음.	44자
9	조하겸	공약수와 최대공약수의 개념을 이해하고 다양한 수에서 이를 정확히 구할 수 있음.	43자
10	조하진	두 수의 최대공약수를 구하는 방법을 알고 계산 과정에서 실수 없이 구할 수 있음.	44자
11	차민우	배수의 개념을 명확히 이해하고 다양한 자연수의 배수를 올바르게 찾을 수 있음.	42자

AI 평어 생성하기

선택한 학생과 단원 정보를 토대로 AI 평어를 생성합니다.

AI 평어

학생을 선택하고 평어를 만들 단원을 선택한 후 'AI 평어 생성하기' 버튼을 클릭합니다.
학생의 단원별 학업 성취 수준을 반영한 평어 문장이 생성됩니다.

☰ AI 학급 리포트 (수학 5-1) 수업 리포트 평가 리포트 스스로 학습 리포트 AI 평어

🔍 🔔 ⓘ ⚙️ 🇰🇷 ▼

AI 평어 생성 결과

🔄 전체 재생성 🗑️ 전체 지우기

번호 ↕	이름 ↕	내용	
1	강성호	공배수와 최소공배수 사이의 관계를 정확하게 이해하고 설명할 수 있음.	37자 📄
2	김빛나리	약수의 개념을 명확히 이해하고 자연수의 약수를 올바르게 구할 수 있음.	38자 📄
3	김설화	곱셈과 나눗셈, 괄호가 포함된 식의 계산 순서를 정확히 이해하고 계산할 수 있음.	44자 📄 🔄 🗑️
4	김주형	문제 상황에서 서로 대응하는 두 양을 정확히 식별하고 연결할 수 있음.	38자 📄 🔄 🗑️
5	박서연	덧셈, 뺄셈, 곱셈, 괄호가 섞인 식의 계산 순서를 이해하여 정확히 계산할 수 있음.	46자 📄 🔄 🗑️
6	서지환	연산자와 괄호가 있는 식에서 계산 순서를 고려하여 올바르게 계산할 수 있음.	41자 📄 🔄 🗑️
7	이승재	약수와 배수의 개념 및 관계를 이해하고 수의 성질을 설명할 수 있음.	37자 📄 🔄 🗑️
8	장혜진	다양한 연산과 괄호가 포함된 식의 계산 순서를 파악하여 정확하게 계산할 수 있음.	44자 📄 🔄 🗑️

전체 재생성, 전체 지우기

- 전체 재생성: 이미 만들어져 있는 모든 학생의 평어가 다시 만들어집니다.
- 전체 지우기: 이미 만들어져 있는 모든 학생의 평어를 삭제합니다.

평어 복사, 재생성, 삭제

- 복사: 평어 내용을 복사합니다.
- 재생성: 평어 내용을 다시 생성합니다.
- 삭제: 평어 내용을 삭제합니다.

VII

게시판

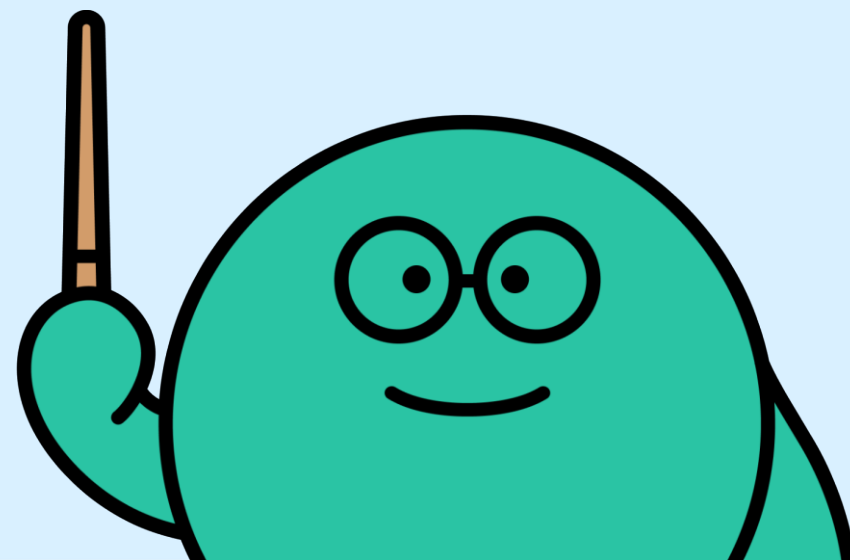

자유 게시판

공지 사항을 등록하거나, 일반 게시글을 작성하고 관리합니다.
학생들의 1:1 또는 전체 게시글을 확인하고, 댓글을 달 수 있습니다.

게시판 (수학 5-1)

게시판

나의 활동 내역

자유 게시판

설문 조사

공지 게시글

[공지] 로 설정한 게시글은 최대 5개까지 상단에 고정됩니다.

일반 게시글

전체 공개, 비공개 게시글을 최신 등록 순서대로 확인합니다.

게시글 쓰기

공지나 일반 게시글을 작성할 수 있습니다.

공지

AI 디지털교과서 사용 방법 알아봐요.

3

공지

우리 반 이것만은 지켜요

공지

모둠 활동지 올리는 법

1

공지

질문은 이렇게 하세요!

공지

새 학기를 시작해요.

9

[자유] 선생님 우리 모둠토론 언제해요?

2

8

[질문] 선생님 우리 소풍가요?

1

답변 대기

자유 게시판 > 게시글 확인

학생들이 올린 게시글에 댓글을 남기거나, 부적절한 게시글 또는 댓글을 삭제할 수 있습니다.

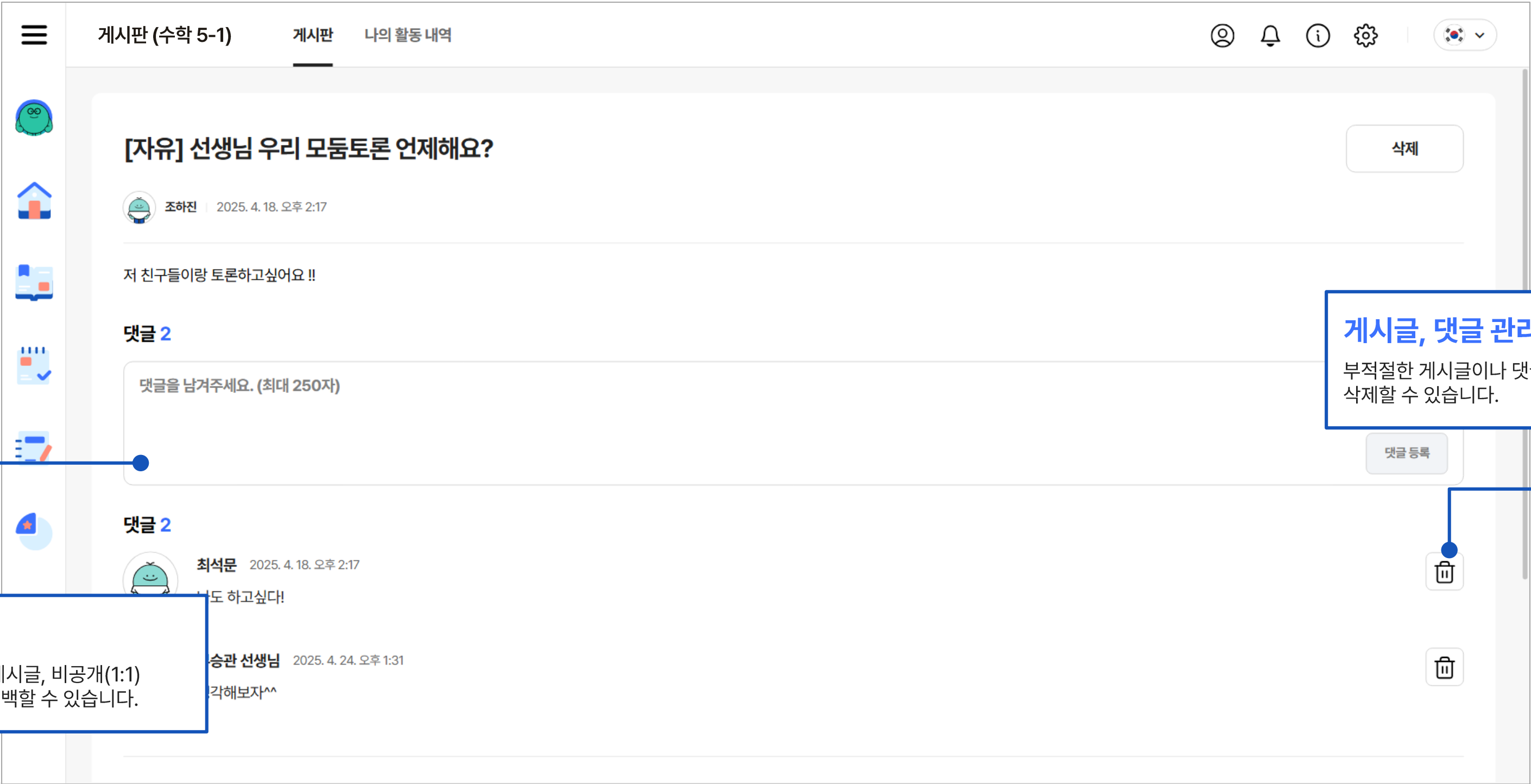

댓글 작성

학생이 작성한 전체 공개 게시글, 비공개(1:1) 게시글에 댓글을 남겨 피드백할 수 있습니다.

게시글, 댓글 관리

부적절한 게시글이나 댓글은 선생님 권한으로 삭제할 수 있습니다.

자유 게시판 > 글쓰기

게시판에 공지, 제목, 내용을 입력하고 첨부파일을 등록하여 글을 작성할 수 있습니다.
필요 시 공지 설정 및 '선생님에게만 보이기' 옵션을 선택할 수 있습니다.

공지 설정

공지로 설정한 게시글은 목록 상단에 고정되어
보입니다.

말머리 설정

'자유', '질문', '칭찬' 중 말머리를 설정하여 게시글
제목 앞에 구분을 표시할 수 있습니다.

내용 작성

제목과 내용을 입력한 후, 추가적으로 첨부 파일을
업로드하여 게시글을 작성할 수 있습니다.

< 글쓰기 (수학 5-1)

공지

설정

설정 안 함 ✓

• 공지 설정 시, 게시글 목록 상단에 고정됩니다.

말머리

없음 ▾

☐ 선생님에게만 보이기

제목

제목을 입력해 주세요.

0/50

내용

내용을 입력해 주세요.

0/2,500

첨부파일

↑

이 곳을 클릭하거나 파일을 옮겨 등록해 보세요.

최대 5개 파일 등록 가능, 파일당 최대 10MB

취소

등록

설문 게시판

설문 형태의 게시글을 등록하고 관리할 수 있습니다.
흥미로운 주제 또는 수업과 관련된 주제로 설문지를 만들고 우리 반 학생들의 의견을 모아볼 수 있습니다.

설문 조사

설문 조사(투표)가 가능한 형태의 게시글을 작성, 관리할 수 있습니다.

설문 만들기

설문 게시글을 작성할 수 있습니다.

게시판 (수학 5-1)

게시판

나의 활동 내역

자유 게시판

설문 조사

작성자, 제목, 내용을 입력해 주세요.

게시판 설정

설문 만들기

	제목	작성자	설문 기간
	<div>참여 가능</div> 오늘 내가 먹고싶은 사탕 맛은 뭘까요? 2	조하겸	2025.03.01. ~ 2025.03.31.
6	<div>참여 가능</div> 환경을 보호하기 위해서 우리가 해야 할 일은?	조하겸	2025.03.01. ~ 2025.03.31.
5	<div>설문 종료</div> 우리반 친구들이 제일 좋아하는 과목은?	한상선	2025.03.01. ~ 2025.03.31.
4	<div>참여 가능</div> AI 디지털교과서에서 가장 좋아하는 코너는?	김빛나리	2025.03.01. ~ 2025.03.31.
3	<div>설문 종료</div> 수학을 잘 하기 위해서 꼭 해야 할 일은?	조하겸	2025.03.01. ~ 2025.03.31.
2	<div>설문 종료</div> 친구들과의 모둠활동이 수업에 도움이 될까요?	홍길동 선생님	2025.03.01. ~ 2025.03.31.
1	<div>설문 종료</div> 휴대폰을 학교에 가져와도 될까요?	홍길동 선생님	2025.03.01. ~ 2025.03.31.

<

1

>

설문 게시판 > 게시글 확인

설문 내용을 확인하고 투표에 직접 참여할 수 있습니다.
설문 마감 기간이 종료되면, 설문 결과를 확인할 수 있습니다. (설문 조사 기간 중에도 '미리 보기' 기능을 통해 결과 중간 확인 가능)

게시판 (수학 5-1)

게시판

나의 활동 내역

참여 가능

AI 디지털교과서에서 가장 좋아하는 코너는?

삭제

최석문

2025. 4. 17. 오후 3:57

골라보시오~~~

설문 참여 4

설문 기간 2025. 4. 17. ~ 2025. 5. 17.

1

아바타 ✓

2

수업

3

선생님 과제

4

스스로 학습

5

게시판

참석하기

설문 결과 미리 보기

설문 결과 미리보기

진행 중인 설문 조사 투표 결과를 미리 확인할 수 있습니다.

설문 게시글

보기를 클릭 한 후 '참여하기' 버튼을 누르면 설문에 반영됩니다.

설문 게시판 > 설문 만들기

설문 게시글을 직접 작성할 수 있습니다.
찬성 반대, 신호등, 투표 유형을 선택한 후 질문과 보기를 입력해서 재미있는 설문을 만들어 보세요.

설문 유형

- 찬성반대: 2개의 항목으로 설문을 진행 합니다.
- 신호등: 3개의 항목으로 설문을 진행 합니다.
- 투표: 보기를 최대 5개까지 설정하여 설문을 진행 합니다.

<

설문 만들기 (수학 5-1)

제목

제목을 입력해 주세요.0/50

유형

찬성반대

신호등

투표

질문

질문을 입력해 주세요.0/50

보기

○

찬성

보기를 수정할 수 있어요. (최대 20자)0/20

✕

반대

보기를 수정할 수 있어요. (최대 20자)0/20

설문기간

일주일

2주

3주

한 달

취소

만들기

보기 설정

보기를 직접 입력하여 설문 조사 항목을 설정합니다.

VIII

AI 보조교사

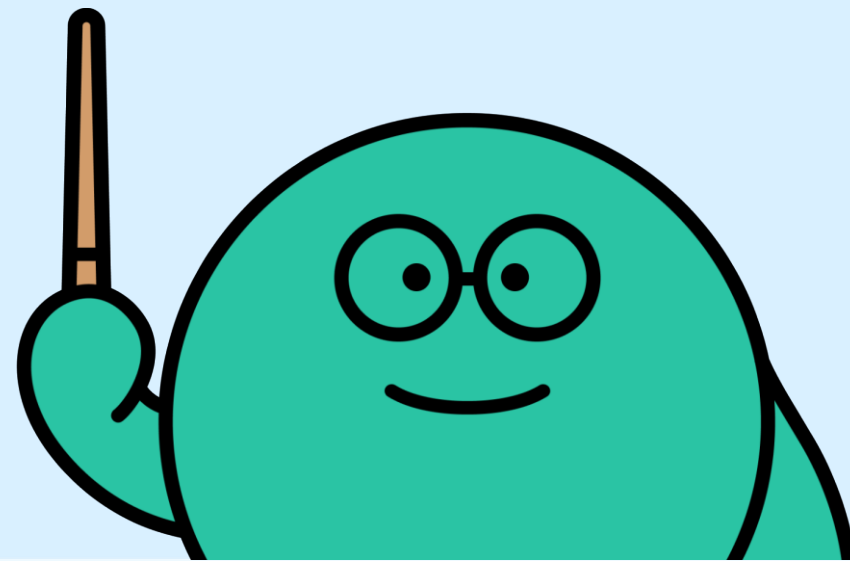

AI 보조교사

AI·디지털 교육자료 전반에 대한 궁금한 점을 자유롭게 질문할 수 있습니다.
우리 반 학생들의 학습 관련 질문, 수업 관련 질문, AI·디지털 교육자료 기능 관련 질문 등에 대해 AI 보조교사가 답변합니다.

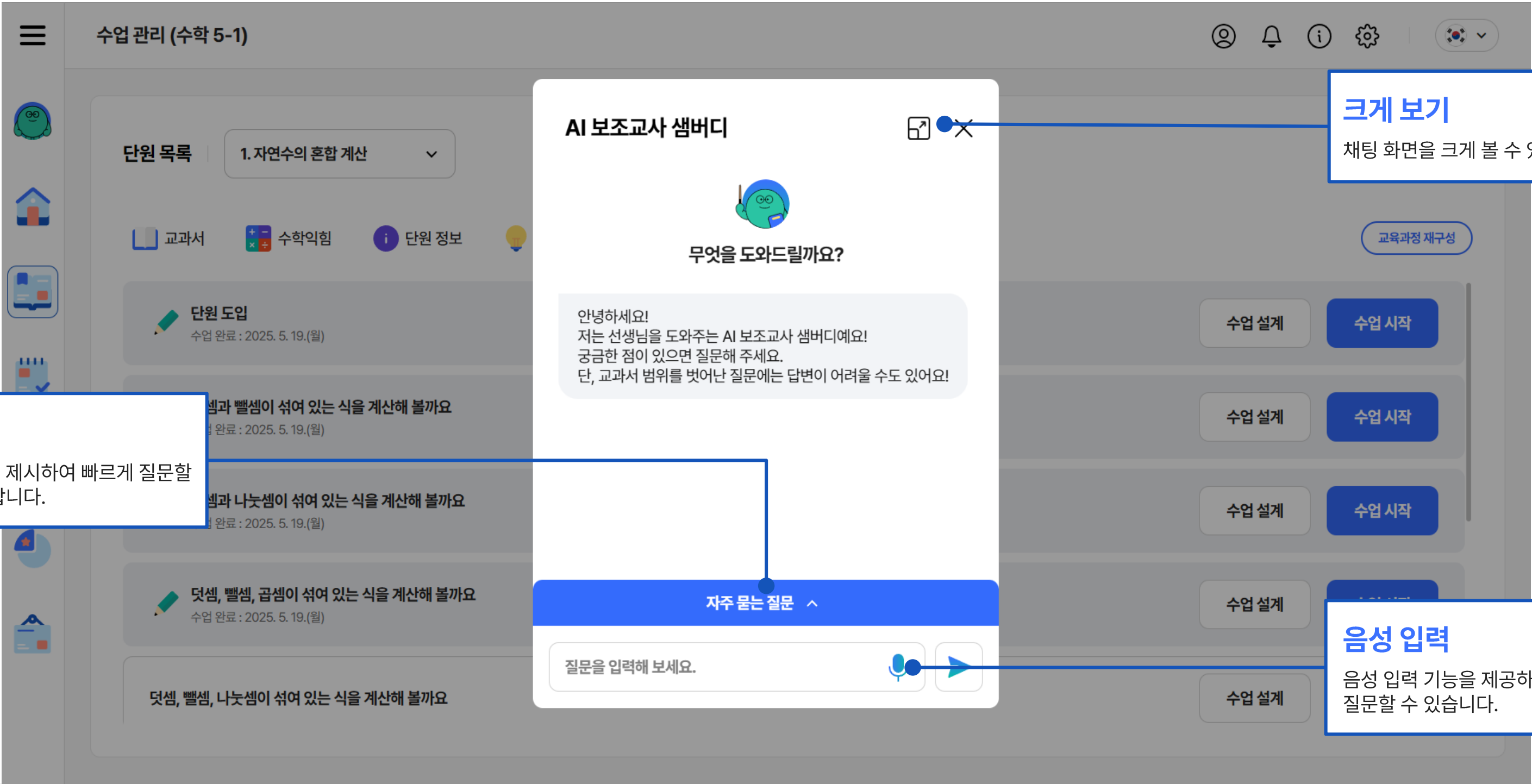

자주 묻는 질문
챗봇에서 자주 묻는 질문을 제시하여 빠르게 질문할 수 있는 편의 기능을 제공합니다.

크게 보기
채팅 화면을 크게 볼 수 있습니다.

음성 입력
음성 입력 기능을 제공하여 음성으로도 챗봇에 질문할 수 있습니다.

AI 보조교사

AI·디지털 교육자료 전반에 대한 궁금한 점을 자유롭게 질문할 수 있습니다.
우리 반 학생들의 학습 관련 질문, 수업 관련 질문, AI·디지털 교육자료 기능 질문 등에 대해 AI 보조교사가 답변합니다.

초등학교 수학 5-1

AI 보조교사 샘버디

자주 묻는 질문

오늘의 수업 정보

새로운 게시물 정보

우리 반 학습 현황

우리 반 과제 현황

우리 반 감정 날씨

무엇을 도와드릴까요?

안녕하세요!
저는 선생님을 도와주는 AI 보조교사 샘버디예요!
궁금한 점이 있으면 질문해 주세요.
단, 교과서 범위를 벗어난 질문에는 답변이 어려울 수도 있어요!

오늘 수업의 주제는 1단원'자연수의 혼합 계산'의 1차시'단원 도입' 입니다. 교과서 9-11페이지, 수학의 힘 9-9페이지를 다룹니다.

질문을 입력해 보세요.

작게 보기

채팅 화면을 다시 작게 볼 수 있습니다.

오늘의 수업

전체 14

접속 0

미접속 14

간단 보기

상세 보기

학급 관련 질문

우리 반 학습 현황 등의 정보를 요청하면 요약된 정보를 제공하며, 수업 설계에 대한 질문에는 맞춤형 도움을 받을 수 있습니다.

AI 보조교사 쌤버디

오늘의 수업

오늘 수업의 주제는 1단원 '자연수의 혼합 계산'의 1차시 '단원 도입'입니다. 교과서 9-11페이지, 수학익힘 9-9페이지를 다룹니다.

우리반 학업 성취율

우리반의 단원별 학급 평균 진도학습 성취율은 1단원 '자연수의 혼합 계산' 75%, 2단원 '약수와 배수' 79%, 3단원 '대응 관계' 89%, 4단원 '약분과 통분' 94%, 5단원 '분수의 덧셈과 뺄셈' 82%, 6단원 '다각형의 둘레와 넓이' 89%, 7단원 '창의 프로젝트' 92%입니다.

자주 묻는 질문 ^

질문을 입력해 보세요.

용어 질문

지도서에 나오는 용어나 초등 교육과정 내의 일반적인 주제에 대해 요청하면 정의와 설명을 안내합니다.

AI 보조교사 쌤버디

평면도형

평면도형은 평면에 그려진 입체적이지 않은 도형을 말합니다.

덧셈

덧셈은 두 개 이상의 수를 더하는 계산이에요. 더해서 새로운 수를 얻는 거예요.

바다거북이

바다거북은 태평양과 인도양의 따뜻한 바다 지역에 주로 사는 거북이에요. 등딱지의 길이는 1m 정도이고 둥근 방패 모양이에요.

자주 묻는 질문 ^

질문을 입력해 보세요.

기능 문의

AI·디지털 교육자료 내 메뉴·기능에 대해 질문하면 각 기능의 사용 방법과 도움말을 제공합니다.

AI 보조교사 쌤버디

단, 교과서 범위를 벗어난 질문에는 답변이 어려울 수도 있어요!

숙제를 내고 싶어요.

과제 만들기의 자유 과제 출제에서는 선생님께서 가지고 계시는 자료를 과제로 출제할 수 있고, 콘텐츠 선택 출제에서는 AI 디지털교과서에서 제공하는 다양한 디지털 콘텐츠나 활동 자료를 과제로 출제할 수 있습니다. 출제를 원하는 대상 학생을 선정할 수 있고 마감일을 지정, 변경할 수 있습니다.

과제 내용을 수정할 수 있나요?

과제 수정하기에서는 출제한 과제의 마감 기한을 변경하고 과제 내용을 추가 혹은 삭제할 수 있습니다.

자주 묻는 질문 ^

질문을 입력해 보세요.